

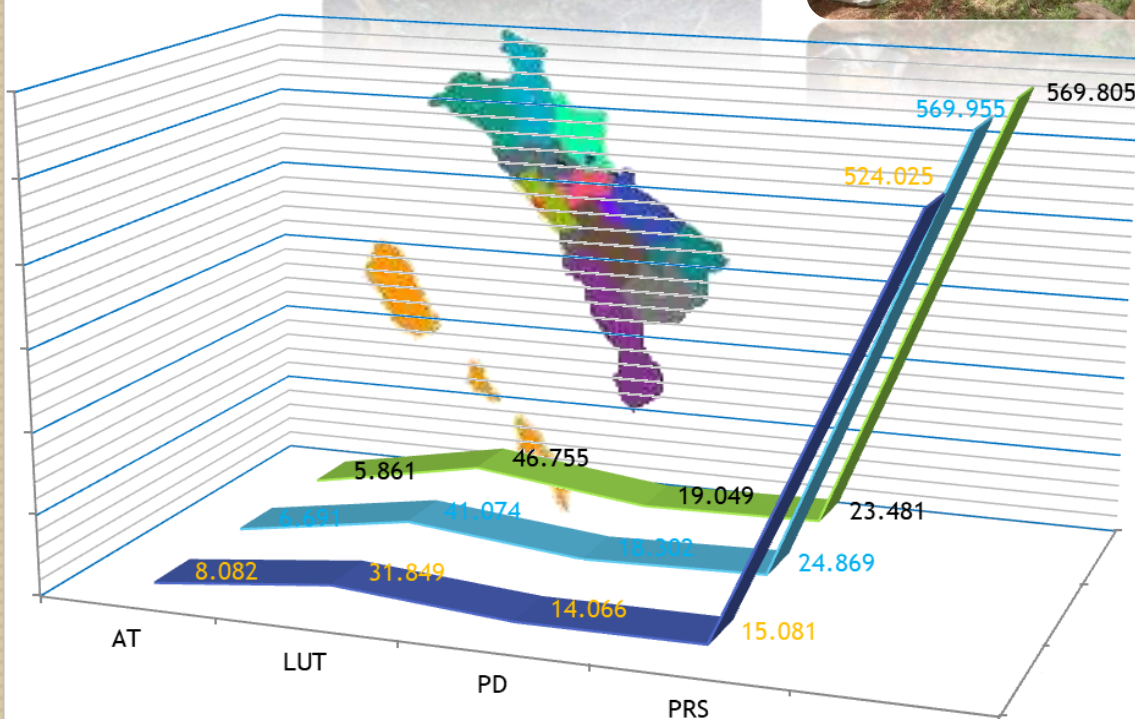

# BUKU DATA PPKS & PSKS SUMATERA BARAT



**TAHUN 2020**

**DINAS SOSIAL  
PROVINSI SUMATERA BARAT**

# **TIM PENYUSUN**

## **Pengarah**

**Jumaidi, S.Pd., M.Pd**

## **Editor**

- |                           |                                |
|---------------------------|--------------------------------|
| <b>1. Ramawi, S.Pd</b>    | <b>4. Irwan Basir, SH., MM</b> |
| <b>2. Drs. Suyanto</b>    | <b>5. M. Sampurno, AKS</b>     |
| <b>3. Heni Yunida, SE</b> | <b>6. Siswati, SH</b>          |

## **Penyusun**

**Yoce Divelino, S.Kom., M.CIO**

## KATA PENGANTAR

Data Pemerlu Pelayanan Kesejahteraan Sosial (PPKS) dan data Potensi dan Sumber Kesejahteraan Sosial (PSKS) telah diakui sebagai *baseline* pembangunan bidang kesejahteraan sosial. Kedua jenis data ini menjadi dasar bagi proses perencanaan, pelaksanaan dan pengawasan program pelayanan kesejahteraan sosial. Akan tetapi, untuk memperoleh data yang valid dan akurat maka diperlukan metodologi dan instrumen yang benar-benar mampu mengukur jenis PPKS dan PSKS berdasarkan konsep dan indikatornya.

Instrumen yang menjadi acuan dalam penyelenggaraan kesejahteraan sosial ini akan ditransformasikan kedalam sebuah buku data PPKS dan PSKS yang dapat dimanfaatkan oleh semua pihak dalam penyelenggaraan pembangunan kesejahteraan sosial di Sumatera Barat. Salah satu hasil dari kegiatan ini adalah adanya perbaikan dan penyempurnaan yang berkelanjutan dari data populasi PPKS dan PSKS agar dapat dipedomani dan berkontribusi terhadap perencanaan dan anggaran yang lebih baik kedepannya.

Buku data PPKS dan PSKS ini merupakan upaya optimal Dinas Sosial Provinsi Sumatera Barat dan Dinas Sosial Kabupaten/Kota untuk memberikan informasi yang mendasar terhadap semua pihak dalam penyelenggaraan pembangunan kesejahteraan sosial.

Padang, Oktober 2020

Kepala Dinas Sosial  
Provinsi Sumatera Barat



Jumaidi, S.Pd., M.Pd.  
NIP. 19670817 200003 1 006

## DAFTAR ISI

Tim Penyusun .....	i	
Kata Pengantar .....	ii	
Daftar Isi .....	iii	
Glosarium.....	iv	
Daftar Tabel .....	v	
Daftar Gambar .....	vi	
<b>BAB I</b>	<b>PENDAHULUAN .....</b>	<b>1</b>
	1.1.Latar Belakang .....	1
	1.2.Maksud dan Tujuan.....	1
	1.3.Ruang Lingkup Data .....	2
<b>BAB II</b>	<b>DEFINISI.....</b>	<b>4</b>
	2.1.Pengelolaan Data .....	4
	2.2.Pendataan .....	4
	2.3.Pemerlu Pelayanan Kesejahteraan Sosial .....	4
	2.4.Potensi Sumber Kesejahteraan Sosial .....	4
<b>BAB III</b>	<b>METODOLOGI.....</b>	<b>5</b>
	3.1.Sumber Data.....	5
	3.2.Instrumen Pengumpulan Data.....	5
	3.3.Perhitungan persentase (%) PPKS yang telah tertangani .....	5
<b>BAB IV</b>	<b>KONDISI POPULASI DAN PENANGANAN.....</b>	<b>6</b>
	4.1.Populasi PPKS dan PSKS diSumatera Barat .....	6
	4.2.Populasi dan Penanganan PPKS Kabupaten dan Kota .....	12

## GLOSARIUM

ABT	- Anak Balita Terlantar	: satuan (Orang/Jiwa)
AT	- Anak Terlantar	: satuan (Orang/Jiwa)
ABH	- Anak Yang berhadapan Dengan Hukum	: satuan (Orang/Jiwa)
ANJAL	- Anak Jalanan	: satuan (Orang/Jiwa)
ADK	- Anak Dengan Kedisabilitas	: satuan (Orang/Jiwa)
AKTK	- Anak Korban Tindak Kekerasan	: satuan (Orang/Jiwa)
AMPK	- Anak Yang Memerlukan Perlindungan Khusus	: satuan (Orang/Jiwa)
LUT	- Lanjut Usia Terlantar	: satuan (Orang/Jiwa)
PD	- Penyandang Disabilitas	: satuan (Orang/Jiwa)
TS	- Tuna Susila	: satuan (Orang/Jiwa)
GLD	- Gelandangan	: satuan (Orang/Jiwa)
PGMS	- Pengemis	: satuan (Orang/Jiwa)
PMLG	- Pemulung	: satuan (Orang/Jiwa)
KM	- Kelompok Minoritas	: satuan (Orang/Jiwa)
BWBLP	- Bekas Warga Binaan Lembaga Pemasyarakatan	: satuan (Orang/Jiwa)
ODHA	- Orang Dengan HIV/AIDS	: satuan (Orang/Jiwa)
KPN	- Korban Penyalahgunaan Napza	: satuan (Orang/Jiwa)
KTRF	- Korban Traficking	: satuan (Orang/Jiwa)
KTK	- Korban Tindak Kekerasan	: satuan (Orang/Jiwa)
PMBS	- Pekerja Migran Bermasalah Sosial	: satuan (Orang/Jiwa)
KBA	- Korban Bencana Alam	: satuan (Orang/Jiwa)
KBS	- Korban Bencana Sosial	: satuan (Orang/Jiwa)
PRS	- Perempuan Rawan Sosial	: satuan (Orang/Jiwa)
FM	- Fakir Miskin	: satuan (KK)
KBSP	- Keluarga Bermasalah Sosial Psikologi	: satuan (KK)
KAT	- Komunitas Adat Terpencil	: satuan (KK)

## DAFTAR TABEL

Tabel 4.1 Rekapitulasi Populasi PPKS tahun 2018 .....	6
Tabel 4.2 Rekapitulasi Populasi PPKS tahun 2019 .....	7
Tabel 4.3 Rekapitulasi Populasi PPKS tahun 2020 .....	8
Tabel 4.4 Rekapitulasi Populasi PSKS tahun 2018 .....	10
Tabel 4.5 Rekapitulasi Populasi PSKS tahun 2019 .....	10
Tabel 4.6 Rekapitulasi Populasi PSKS tahun 2020 .....	11
Tabel 4.7 Data Populasi dan Penanganan PPKS tahun 2018 s/d 2020 Kab. Pasaman .....	12
Tabel 4.8 Data Populasi dan Penanganan PPKS tahun 2018 s/d 2020 Kab. Agam .....	13
Tabel 4.9 Data Populasi dan Penanganan PPKS tahun 2018 s/d 2020 Kab. 50 Kota .....	14
Tabel 4.10 Data Populasi dan Penanganan PPKS tahun 2018 s/d 2020 Kab. Padang Pariaman ...	15
Tabel 4.11 Data Populasi dan Penanganan PPKS tahun 2018 s/d 2020 Kab. Tanah Datar .	16
Tabel 4.12 Data Populasi dan Penanganan PPKS tahun 2018 s/d 2020 Kab. Pesisir Selatan .....	17
Tabel 4.13 Data Populasi dan Penanganan PPKS tahun 2018 s/d 2020 Kab. Sijunjung .....	18
Tabel 4.14 Data Populasi dan Penanganan PPKS tahun 2018 s/d 2020 Kab. Solok Selatan .....	19
Tabel 4.15 Data Populasi dan Penanganan PPKS tahun 2018 s/d 2020 Kab. Solok .....	20
Tabel 4.16 Data Populasi dan Penanganan PPKS tahun 2018 s/d 2020 Kab. Dharmasraya .....	21
Tabel 4.17 Data Populasi dan Penanganan PPKS tahun 2018 s/d 2020 Kab. Pasaman Barat .	22
Tabel 4.18 Data Populasi dan Penanganan PPKS tahun 2018 s/d 2020 Kab. Kep. Mentawai .....	23
Tabel 4.19 Data Populasi dan Penanganan PPKS tahun 2018 s/d 2020 Kota Padang .	24
Tabel 4.20 Data Populasi dan Penanganan PPKS tahun 2018 s/d 2020 Kota Bukittinggi .....	25
Tabel 4.21 Data Populasi dan Penanganan PPKS tahun 2018 s/d 2020 Kota Payakumbuh .	26
Tabel 4.22 Data Populasi dan Penanganan PPKS tahun 2018 s/d 2020 Kota Padang Panjang .	27
Tabel 4.23 Data Populasi dan Penanganan PPKS tahun 2018 s/d 2020 Kota Sawahlunto .....	28
Tabel 4.24 Data Populasi dan Penanganan PPKS tahun 2018 s/d 2020 Kota Pariaman .....	29
Tabel 4.25 Data Populasi dan Penanganan PPKS tahun 2018 s/d 2020 Kota Solok .....	30

## DAFTAR GAMBAR

Gambar 4.1 Grafik Pola Peningkatan Populasi PPKS (AT, LUT, PD, PRS, FM) .....	9
---	---



# **BAB I PENDAHULUAN**

## **1.1. Latar Belakang**

Pembangunan Kesejahteraan Sosial di Sumatera Barat yang dilaksanakan secara berkesinambungan bertujuan untuk meningkatkan kesejahteraan masyarakat yang mengalami ketidak berfungsian sosial agar kehidupan sosialnya dapat terpenuhi secara mandiri. Pembangunan yang terencana, terarah dan berkelanjutan dengan baik memerlukan data dan informasi yang akurat serta dapat dipertanggung jawabkan sesuai yang diamanatkan dalam pasal 31 UU RI No. 25 Tahun 2004 tentang Sistem Perencanaan Pembangunan Nasional dan Permendagri No. 86 Tahun 2017 Tentang Tata Cara Perencanaan, Pengendalian Dan Evaluasi Pembangunan Daerah, Tata Cara Evaluasi Rancangan Peraturan Daerah Tentang Rencana Pembangunan Jangka Panjang Daerah Dan Rencana Pembangunan Jangka Menengah Daerah, Serta Tata Cara Perubahan Rencana Pembangunan Jangka Panjang Daerah, Rencana Pembangunan Jangka Menengah Daerah, Dan Rencana Kerja Pemerintah Daerah.

Sebagai langkah optimalisasi, Dinas Sosial Provinsi Sumatera Barat yang berwenang dalam penanggulangan permasalahan kesejahteraan sosial di Sumatera Barat memerlukan data dan informasi Pemerlu Pelayanan Kesejahteraan Sosial (PPKS), serta Potensi dan Sumber Kesejahteraan Sosial (PSKS) yang disusun kedalam sebuah Buku Data PPKS dan PSKS yang memuat kondisi-kondisi populasi PPKS dan PSKS di Sumatera Barat. Buku Data PPKS dan PSKS ini merupakan bentuk implementasi dari Peraturan Menteri Sosial RI No.08 Tahun 2012 tentang Pedoman Pendataan Dan Pengelolaan Data Penyandang Masalah Kesejahteraan Sosial Dan Potensi dan Sumber Kesejahteraan Sosial, Peraturan Menteri Sosial RI No.5 Tahun 2019 dan perubahannya No.11 Tahun 2019 tentang Perubahan Atas Peraturan Menteri Sosial Nomor 5 Tahun 2019 tentang Pengelolaan Data Terpadu Kesejahteraan Sosial serta Instruksi Gubernur No.06 Tahun 2018 tentang Updating Data PPKS dan PSKS.

## **1.2. Maksud dan Tujuan**

### **1. Maksud**

Maksud pembuatan Buku Data PPKS dan PSKS tahun 2020 adalah adanya gambaran secara umum mengenai data dan informasi populasi Pemerlu Pelayanan



Kesejahteraan Sosial (PPKS) dan Potensi dan Sumber Kesejahteraan Sosial (PSKS) yang valid, akurat, tersedia, dan dapat dipertanggungjawabkan.

## 2. Tujuan

Tujuan pembuatan Buku Data PPKS dan PSKS Tahun 2020 adalah :

- a) Memperoleh data dan informasi Populasi PPKS dan PSKS.
- b) Menjadi bahan masukan serta pertimbangan pimpinan untuk perencanaan dan kebijakan dalam pengambilan keputusan.

### 1.3. Ruang Lingkup Data

#### 1. Data Pemerlu Pelayanan Kesejahteraan Sosial (PPKS)

- a) Anak Balita Terlantar
- b) Anak Terlantar
- c) Anak Yang berhadapan Dengan Hukum
- d) Anak Jalanan
- e) Anak Dengan Kedisabilitas
- f) Anak Korban Tindak Kekerasan
- g) Anak Yang Memerlukan Perlindungan Khusus
- h) Lanjut Usia Terlantar
- i) Penyandang Disabilitas
- j) Tuna Susila
- k) Gelandangan
- l) Pengemis
- m) Pemulung
- n) Kelompok Minoritas
- o) Bekas Warga Binaan Lembaga Pemasyarakatan (BWBLP)
- p) Orang Dengan HIV/AIDS
- q) Korban Penyalahgunaan Napza
- r) Korban Traficking
- s) Korban Tindak Kekerasan
- t) Pekerja Migran Bermasalah Sosial
- u) Korban Bencana Alam
- v) Korban Bencana Sosial
- w) Perempuan Rawan Sosial
- x) Fakir Miskin
- y) Keluarga Bermasalah Sosial Psikologi

- z) Komunitas Adat Terpencil
- 2. Data Potensi dan Sumber Kesejahteraan Sosial (PSKS)
  - a) Pekerja Sosial Profesional
  - b) Pekerja Sosial Masyarakat (PSM)
  - c) Taruna Siaga Bencana (TAGANA)
  - d) Lembaga Kesejahteraan Sosial (LKS)
  - e) Karang Taruna
  - f) Lembaga Konsultasi Kesejahteraan Keluarga (LK3)
  - g) Keluarga Pioner
  - h) Wahana Kesejahteraan Sosial Berbasis Masyarakat (WKSBM)
  - i) Wanita Pemimpin Kesejahteraan Sosial
  - j) Penyuluh Sosial
  - k) Tenaga Kesejahteraan Sosial Kecamatan (TKSK)
  - l) Dunia Usaha

## BAB II DEFINISI

### 2.1. Pengelolaan Data

Pengelolaan Data adalah kegiatan sistematis dalam pengaturan, penyimpanan dan pemeliharaan data yang mencakup pendataan, verifikasi dan validasi, dan penetapan data yang diperlukan untuk memastikan aksesibilitas, kehandalan, ketepatan waktu, dan akuntabilitas data dalam penggunaannya. *(Peraturan Menteri Sosial RI No.5 Tahun 2019 dan perubahannya No.11 Tahun 2019 tentang Perubahan Atas Peraturan Menteri Sosial Nomor 5 Tahun 2019 tentang Pengelolaan Data Terpadu Kesejahteraan Sosial)*

### 2.2. Pendataan

Pendataan adalah proses pengumpulan dan pemutakhiran data yang berupa angka, teks, gambar, audio, dan/atau video, dilakukan dengan metode diskusi, wawancara, dan pengamatan langsung. *(Peraturan Menteri Sosial RI No.5 Tahun 2019 dan perubahannya No.11 Tahun 2019 tentang Perubahan Atas Peraturan Menteri Sosial Nomor 5 Tahun 2019 tentang Pengelolaan Data Terpadu Kesejahteraan Sosial)*

### 2.3. Pemerlu Pelayanan Kesejahteraan Sosial (PPKS)

PPKS adalah perseorangan, keluarga, kelompok, dan/atau masyarakat yang karena suatu hambatan, kesulitan, atau gangguan, tidak dapat melaksanakan fungsi sosialnya, sehingga memerlukan pelayanan sosial untuk memenuhi kebutuhan hidupnya baik jasmani dan rohani maupun sosial secara memadai dan wajar. Menurut jenis permasalahan adalah data PPKS merupakan data yang menjabarkan/mewujudkan mereka yang memiliki kehidupan yang tidak layak secara kemanusiaan dan memiliki kriteria masalah sosial yang meliputi kemiskinan, ketelantaran, kecacatan, keterpencilan, ketunaan sosial dan penyimpangan perilaku, korban bencana dan korban tindak kekerasan, eksploitasi, dan diskriminasi. *(Peraturan Menteri Sosial RI No.5 Tahun 2019 dan perubahannya No.11 Tahun 2019 tentang Perubahan Atas Peraturan Menteri Sosial Nomor 5 Tahun 2019 tentang Pengelolaan Data Terpadu Kesejahteraan Sosial)*

### 2.4. Potensi dan Sumber Kesejahteraan Sosial (PSKS)

PSKS adalah perseorangan, keluarga, kelompok, dan/atau masyarakat yang dapat berperan serta untuk menjaga, menciptakan, mendukung, dan memperkuat penyelenggaraan kesejahteraan sosial. Data PSKS Merupakan data yang mendukung dalam penyelenggaraan kesejahteraan sosial terdiri atas data perseorangan, keluarga, kelompok, masyarakat dan/atau lembaga. *(Peraturan Menteri Sosial RI No.5 Tahun 2019 dan perubahannya No.11 Tahun 2019 tentang Perubahan Atas Peraturan Menteri Sosial Nomor 5 Tahun 2019 tentang Pengelolaan Data Terpadu Kesejahteraan Sosial)*

## BAB III METODOLOGI

### 3.1. Sumber Data

Penyajian publikasi buku data ini disusun berdasarkan pengumpulan dan pengolahan data PPKS dan PSKS Kabupaten dan Kota se-Sumatera Barat periode tahun 2018 s/d tahun 2020 sesuai kewenangan UU No. 23 Tahun 2014 yang telah dikaji tingkat validitas dan keakurasi serta dapat dipertanggungjawabkan. Metode pengumpulan data yakni wawancara bebas terpimpin bersama pihak Dinas Sosial Kabupaten dan Kota dengan merujuk kepada Instrumen Pengumpulan Data yang telah disusun dan disepakati.

### 3.2. Instrumen Pengumpulan Data

Instumen pengumpulan data PPKS dan PSKS terdiri dari 4 (empat) matrik antara lain :

1. Instrumen yang digunakan untuk pengumpulan populasi PPKS yang berada diluar Panti Sosial.
2. Instrumen yang digunakan untuk pengumpulan populasi PPKS yang berada didalam Panti Sosial.
3. Instrumen yang digunakan untuk pengumpulan populasi PSKS pada Kabupaten dan Kota.
4. Instumen yang digunakan untuk pengumpulan persentase (%) PPKS yang telah tertangani selama periode tahun 2018 s/d 2020.

### 3.3. Perhitungan persentase (%) PPKS yang telah tertangani

1. Perhitungan % PPKS yang telah tertangani dalam Panti Sosial

Adapun formulasi yang digunakan adalah :

$$\% \text{ PPKS yang tertangani} = \frac{\text{jumah PPKS yang telah dibantu, dilayani, dan direhabilitasi}}{\text{Populasi PPKS pada tahun per periode}} \times 100$$

2. Perhitungan % PPKS yang telah tertangani luar Panti Sosial

Adapun formulasi yang digunakan adalah :

$$\% \text{ PPKS yang tertangani} = \frac{\text{jumah PPKS yang telah dibantu, dilayani, dan direhabilitasi}}{\text{Populasi PPKS pada tahun per periode}} \times 100$$

## BAB IV KONDISI POPULASI DAN PENANGANAN

### 4.1. Populasi PPKS dan PSKS di Sumatera Barat

#### 1. Populasi PPKS tahun 2018 s/d tahun 2020

Tabel 4.1 Rekapitulasi populasi PPKS tahun 2018

NO	JENIS PMKS	KABUPATEN													KOTA						Jumlah
		Pasaman	Agam	SO Kota	Pdg.Prmn	T. Datar	Pessel	Sijunjung	Sol Sel	Solok	Drmsrya	Pas Barat	Mentawai	Padang	Bukittinggi	Payakumbuh	P Panjang	Sawahlunto	Pariaman	Solok	
1	Anak Balita Terlantar	7	4	2	1	5	137	278	1	4	5	-	-	6	1	78	-	-	61	-	590
2	Anak Terlantar	312	545	283	220	126	1.657	533	74	2	100	295	-	2.520	198	62	26	18	237	874	8.082
3	Anak Yang berhadapan Dengan Hukum	1	3	21	51	72	126	41	7	24	40	26	-	108	9	10	-	-	81	31	651
4	Anak Jalanan	1	8	-	18	-	-	-	-	-	3	-	-	117	-	25	-	10	8	11	201
5	Anak Dengan Kedisabilitas	252	23	687	638	562	324	276	79	51	117	388	-	1.675	64	25	79	203	98	58	5.599
6	Anak Korban Tindak Kekerasan	3	35	-	6	-	85	27	3	-	7	26	6	95	12	2	-	-	1	30	338
7	Anak Yang Memerlukan Perlindungan Khusus	2	13	-	92	72	56	-	-	-	3	26	-	98	8	3	-	6	1	11	391
8	Lanjut Usia Terlantar	1.780	3.365	7.539	128	1.600	3.118	9.216	1.322	450	144	2	75	288	443	220	318	764	408	669	31.849
9	Penyandang Disabilitas	699	-	3.293	737	1.610	1.276	873	199	271	398	462	29	2.277	216	277	255	472	459	263	14.066
10	Tuna Susila	-	-	-	6	-	-	-	4	-	-	50	-	32	2	1	-	-	1	13	109
11	Gelandangan	4	-	-	-	-	-	2	-	-	-	-	-	65	-	1	1	-	1	32	106
12	Pengemis	23	-	-	-	28	11	6	2	-	4	-	-	35	4	15	5	1	17	77	228
13	Pemulung	3	-	-	-	5	17	2	-	-	-	25	-	87	23	62	5	21	52	57	359
14	Kelompok Minoritas	-	-	-	-	-	-	-	-	-	-	-	-	18	7	3	-	-	-	-	28
15	Bekas Warga Binaan Lembaga Pemasyarakatan (BWBLP)	163	176	15	25	205	1	21	69	-	8	228	-	170	14	48	3	23	31	79	1.279
16	Orang Dengan HIV/AIDS	2	37	-	18	27	-	-	-	1	-	28	-	505	55	1	-	-	1	-	675
17	Korban Penyalahgunaan Napza	19	5	-	30	63	5	-	10	1	28	11	-	146	66	333	3	4	16	80	820
18	Korban Trafficking	-	-	-	-	-	-	-	1	-	-	-	-	-	-	-	-	-	-	-	1
19	Korban Tindak Kekerasan	1	-	116	-	4	-	187	-	-	-	-	-	38	-	7	-	6	3	2	364
20	Pekerja Migran Bermasalah Sosial	1	-	-	5	6	-	-	-	-	-	-	-	-	-	5	-	-	-	-	17
21	Korban Bencana Alam	-	117	6.357	230	81	-	727	-	2.372	2.212	88	-	37	1.497	1	-	97	34	-	13.850
22	Korban Bencana Sosial	2	101	112	205	155	-	41	-	-	26	250	-	41	68	7	-	-	2	-	1.010
23	Perempuan Rawan Sosial	1.322	-	380	4	2.826	3.531	313	1.498	-	1.093	400	-	590	810	491	279	481	755	308	15.081
24	Fakir Miskin *	-	19.503	41.084	36.637	35.241	26.367	76.639	10.858	20.545	4.964	180.477	4.933	44.040	5.772	6.383	3.414	1.582	3.622	1.964	524.025
25	Keluarga Bermasalah Sosial Psikologi *	19	-	-	-	232	25	-	5	-	48	137	-	38	22	7	4	9	26	180	752
26	Komunitas Adat Terpencil *	-	-	-	-	-	-	-	-	-	77	-	100	-	-	-	-	-	-	-	177
	<b>JUMLAH</b>	<b>4.616</b>	<b>23.935</b>	<b>59.889</b>	<b>39.051</b>	<b>42.920</b>	<b>36.736</b>	<b>89.182</b>	<b>14.132</b>	<b>23.721</b>	<b>9.277</b>	<b>182.919</b>	<b>5.143</b>	<b>53.026</b>	<b>9.291</b>	<b>8.067</b>	<b>4.392</b>	<b>3.697</b>	<b>5.915</b>	<b>4.739</b>	<b>620.648</b>

Catatan :

(\*) Satuan KK

Tidak termasuk dalam PPKS

Tanah Datar 2018 s/d 2019 sama

Tabel 4.2 Rekapitulasi populasi PPKS tahun 2019

NO	JENIS PMKS	KABUPATEN												KOTA						Jumlah	
		Pasaman	Agam	SO Kota	Pdg,Prmn	T. Datar	Pessel	Sijunjung	Sol Sel	Solok	Drmsrya	Pas Barat	Mentawai	Padang	Bukittinggi	Payakumbuh	P Panjang	Sawahlunto	Pariaman		Solok
1	2	4	5	6	7	8	9	10	11	12	13	14	15	16	17	18	19	20	21	22	23
1	Anak Balita Terlantar	7	4	1	1	5	137	25	1	-	-	-	-	1	-	8	1	-	20	-	211
2	Anak Terlantar	319	830	294	111	126	1.657	510	109	-	98	323	-	1.300	94	37	57	18	46	762	6.691
3	Anak Yang berhadapan Dengan Hukum	11	3	32	58	72	69	24	19	27	16	15	-	128	2	6	6	1	4	27	520
4	Anak Jalanan	1	8	-	16	-	-	-	-	-	-	-	-	122	9	5	-	-	-	3	164
5	Anak Dengan Kedisabilitas	249	20	763	53	562	381	317	80	65	-	157	-	1.630	74	216	64	71	47	57	4.806
6	Anak Korban Tindak Kekerasan	-	35	-	38	-	54	12	-	-	-	15	7	128	-	4	-	-	1	27	321
7	Anak Yang Memerlukan Perlindungan Khusus	2	13	2	32	72	864	2	-	-	-	15	-	128	6	-	-	2	6	-	1.144
8	Lanjut Usia Terlantar	1.840	3.365	16.472	133	1.600	3.118	8.868	1.327	800	144	52	141	275	383	319	266	626	173	1.172	41.074
9	Penyandang Disabilitas	696	2.140	3.819	79	1.610	2.429	1.040	180	437	397	482	17	3.230	195	517	211	417	173	233	18.302
10	Tuna Susila	-	-	-	8	-	-	-	4	-	-	-	-	21	-	-	-	-	-	5	38
11	Gelandangan	2	-	-	-	-	-	3	-	-	-	6	-	3	5	1	-	-	4	6	30
12	Pengemis	34	-	-	-	28	-	-	2	17	-	56	-	25	12	19	3	-	4	58	258
13	Pemulung	3	-	-	-	5	-	-	-	-	-	54	-	88	39	56	1	-	17	49	312
14	Kelompok Minoritas	-	-	-	-	-	-	-	-	-	-	17	-	-	3	1	-	-	-	-	21
15	Bekas Warga Binaan Lembaga Pemasyarakatan (BWBLP)	155	176	15	25	205	-	-	53	-	-	80	-	217	11	75	-	6	15	75	1.108
16	Orang Dengan HIV/AIDS	2	37	-	51	27	-	-	-	-	25	2	-	375	-	4	-	-	1	-	524
17	Korban Penyalahgunaan Napza	23	4	-	30	63	69	1	9	-	26	2	-	13	7	49	13	3	4	60	376
18	Korban Trafiicking	-	-	-	-	-	-	-	1	-	-	-	-	5	-	-	-	-	-	-	6
19	Korban Tindak Kekerasan	1	-	172	-	4	98	242	-	-	-	-	-	4	-	27	-	-	-	-	548
20	Pekerja Migran Bermasalah Sosial	1	-	-	10	6	-	-	-	-	-	-	-	-	-	-	-	-	-	-	17
21	Korban Bencana Alam	12	117	2.613	95	81	1.657	259	-	82	3.678	14	-	-	614	-	-	-	-	4	9.226
22	Korban Bencana Sosial	-	101	108	42	155	26	31	-	-	18	231	39	2	151	1	-	-	1	8	914
23	Perempuan Rawan Sosial	1.360	-	500	-	2.826	6.543	870	1.424	-	1.093	1.329	-	5.050	724	1.546	259	337	612	396	24.869
24	Fakir Miskin	-	43.979	46.273	37.476	35.241	45.346	87.480	10.554	20.545	-	176.340	4.921	42.440	5.742	4.082	2.985	2.778	2.348	1.425	569.955
25	Keluarga Bermasalah Sosial Psikologi	24	31	-	-	232	25	-	3	-	-	-	-	290	240	10	3	-	13	155	1.026
26	Komunitas Adat Terpencil	-	-	-	-	-	-	-	-	-	76	-	100	-	-	-	-	-	-	-	176
	JUMLAH	4.742	50.863	71.064	38.258	42.920	62.473	99.684	13.766	21.973	5.571	179.190	5.225	55.475	8.311	6.983	3.869	4.259	3.489	4.522	682.637

Catatan :

(\*) Satuan KK

Tidak termasuk dalam PPKS

Tanah Datar 2018 s/d 2019 sama

Tabel 4.3 Rekapitulasi populasi PPKS tahun 2020

NO	JENIS PMKS	KABUPATEN												KOTA						Jumlah	
		Pasaman	Agam	SO Kota	Pdg,Prmn	T. Datar	Pessel	Sijunjung	Sol Sel	Solok	Drmsrya	Pas Barat	Mentawai	Padang	Bukittinggi	Payakumbuh	P Panjang	Sawahlunto	Pariaman		Solok
1	2	4	5	6	7	8	9	10	11	12	13	14	15	16	17	18	19	20	21	22	23
1	Anak Balita Terlantar	7	4	1	3	5	137	4	-	-	-	-	-	1	6	8	-	-	20	-	196
2	Anak Terlantar	319	830	318	172	483	1.660	68	75	3	98	-	-	1.300	108	37	50	15	46	279	5.861
3	Anak Yang berhadapan Dengan Hukum	11	3	21	9	72	69	6	10	13	16	27	-	128	3	6	-	45	4	18	461
4	Anak Jalanan	1	8	-	5	-	-	-	-	-	-	-	-	122	8	5	-	-	-	14	163
5	Anak Dengan Kedisabilitas	249	20	854	10	561	381	280	-	235	-	202	-	1.625	33	216	98	13	47	50	4.874
6	Anak Korban Tindak Kekerasan	-	35	-	10	4	54	11	2	-	-	3	19	128	3	4	-	-	1	11	285
7	Anak Yang Memerlukan Perlindungan Khusus	2	13	-	15	72	864	1	-	-	-	-	-	128	28	-	-	2	6	-	1.131
8	Lanjut Usia Terlantar	1.840	3.365	16.472	13	1.600	3.118	8.827	7.173	1.480	144	-	119	247	401	319	279	635	173	550	46.755
9	Penyandang Disabilitas	696	2.140	3.584	33	1.607	2.429	1.026	857	782	397	552	18	3.187	181	517	224	387	173	259	19.049
10	Tuna Susila	-	-	-	8	-	-	-	-	-	-	-	-	21	-	-	-	-	-	1	30
11	Gelandangan	2	-	-	-	-	-	1	-	-	-	-	-	3	4	1	2	-	4	3	20
12	Pengemis	34	-	-	-	28	-	-	-	-	-	-	-	25	4	19	3	-	4	18	135
13	Pemulung	3	-	-	-	5	-	-	-	-	-	-	-	88	11	56	5	-	17	48	233
14	Kelompok Minoritas	-	-	-	-	-	-	-	-	-	-	-	-	-	1	1	-	-	-	-	2
15	Bekas Warga Binaan Lembaga Pemasarakatan (BWBLP)	155	176	15	25	103	-	-	-	-	-	112	-	217	10	75	2	6	15	72	983
16	Orang Dengan HIV/AIDS	2	37	-	-	27	-	-	-	-	25	-	-	375	1	4	-	-	1	-	472
17	Korban Penyalahgunaan Napza	23	4	-	-	63	69	1	-	4	26	-	-	13	3	49	9	1	4	55	324
18	Korban Trafiicking	-	-	-	-	-	-	-	-	-	-	-	-	5	-	-	-	-	-	-	5
19	Korban Tindak Kekerasan	1	-	135	13	4	98	3	-	-	-	-	-	4	35	27	-	-	-	-	320
20	Pekerja Migran Bermasalah Sosial	1	-	-	10	-	-	-	-	-	-	1	-	-	-	-	-	-	-	-	12
21	Korban Bencana Alam	12	117	372	121	81	1.657	2.956	9.825	5.427	3.678	38	-	-	-	-	-	-	-	4	24.288
22	Korban Bencana Sosial	-	101	58	100	151	26	-	-	-	18	124	-	2	1	1	-	3	1	4	590
23	Perempuan Rawan Sosial	1.360	-	600	2	2.826	6.543	870	1.529	-	1.093	-	-	5.050	490	1.546	228	339	612	393	23.481
24	Fakir Miskin	-	43.979	51.737	37.133	35.377	45.346	87.474	13.857	21.196	-	169.338	5.574	42.440	5.231	4.082	428	2.675	2.348	1.590	569.805
25	Keluarga Bermasalah Sosial Psikologi	24	31	-	-	232	25	-	-	-	-	-	-	290	35	10	4	1	13	210	875
26	Komunitas Adat Terpencil	-	-	-	-	-	-	-	-	-	76	-	48	-	-	-	-	-	-	-	124
	JUMLAH	4.742	50.863	74.167	37.682	43.301	62.476	101.528	33.328	29.140	5.571	170.397	5.778	55.399	6.597	6.983	1.332	4.122	3.489	3.579	700.474

Catatan :

(\*) Satuan KK

Tidak termasuk dalam PPKS

Tanah Datar 2018 s/d 2019 sama

Kota Payakumbuh, Kab. Dharmasraya, Kab.

Agam, Kota Pariaman data 2019



Berdasarkan tabel diatas, terlihat bahwa populasi PPKS yang cukup signifikan tahun 2018 s/d 2020 pada populasi anak terlantar, lanjut usia terlantar, penyandang disabilitas, perempuan rawan sosial ekonomi, dan fakir miskin. Kesenjangan terhadap peningkatan populasi PPKS seiring dengan intervensi baik dari Pemerintah Pusat dan Pemerintah Daerah melalui mekanisme program dan kegiatan penanggulangan kemiskinan. Grafik berikut menggambarkan pola peningkatan populasi PPKS di Sumatera Barat.

Gambar 4.1 Grafik pola peningkatan populasi PPKS (AT, LUT, PD, PRS,FM)

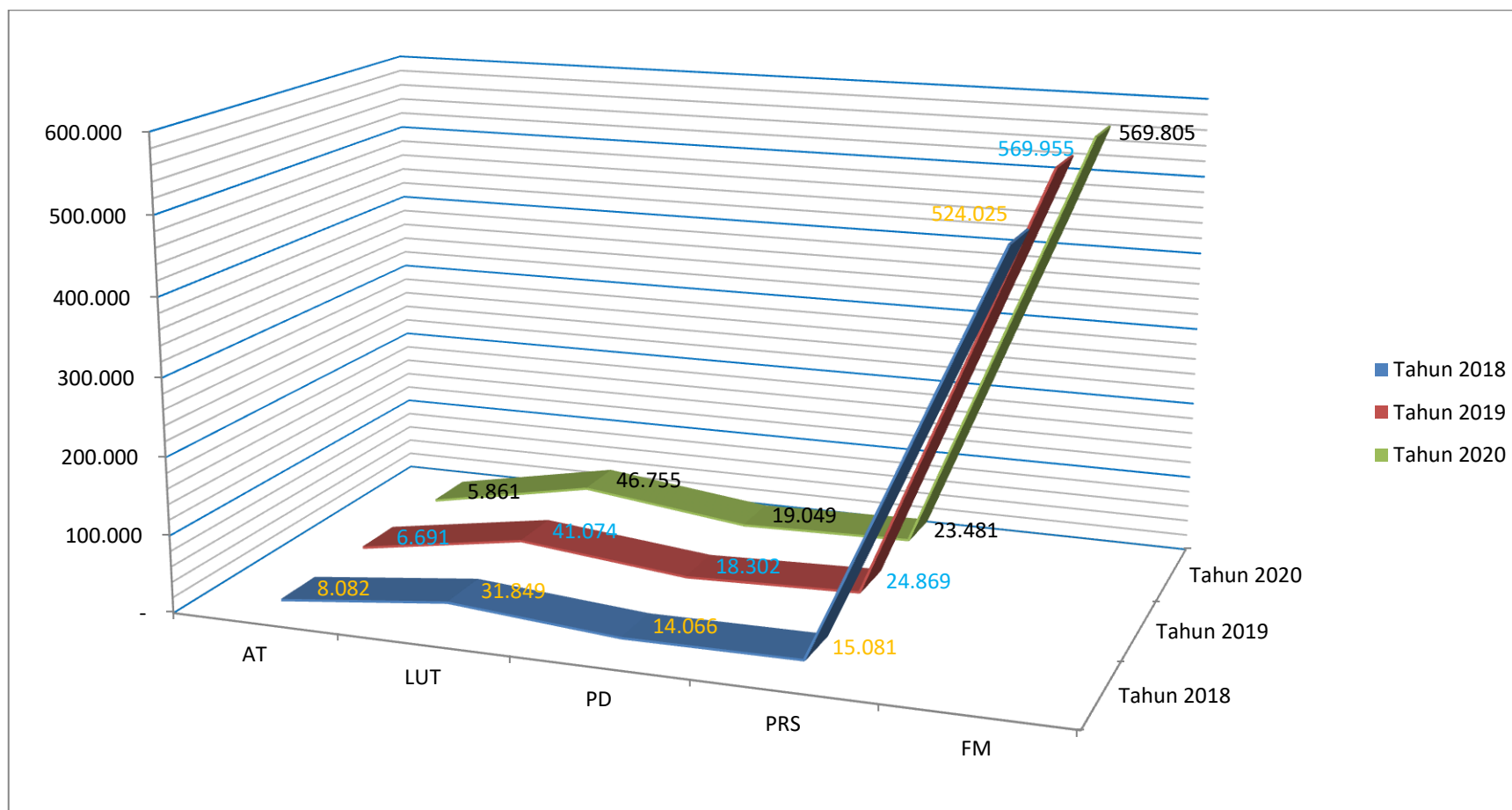

2. Populasi PSKS tahun 2018 s/d 2020

Jumlah populasi PSKS dari tahun 2018 s/d tahun 2020 dapat dilihat pada tabel dibawah ini :

Tabel 4.4 Rekapitulasi populasi PSKS tahun 2018

NO	JENIS PSKS	KABUPATEN													KOTA						Jumlah
		Pasaman	Agam	50 Kota	Pdg.Prmn	T. Datar	Pessel	Sijunjung	Sol Sel	Solok	Drmsrya	Pas Barat	Mentawai	Padang	Bukittinggi	Payakumbuh	P Panjang	Sawahlunto	Pariaman	Solok	
1	2	4	5	6	7	8	9	10	11	12	13	14	15	16	17	18	19	20	21	22	23
<b>Perorangan</b>		<b>315</b>	<b>222</b>	<b>123</b>	<b>143</b>	<b>809</b>	<b>253</b>	<b>104</b>	<b>62</b>	<b>132</b>	<b>192</b>	<b>93</b>	<b>43</b>	<b>171</b>	<b>27.087</b>	<b>157</b>	-	<b>70</b>	<b>197</b>	<b>68</b>	<b>30.241</b>
1	Pekerja Sosial Profesional	1	1	1	-	4	3	-	-	4	2	-	-	4	1	7	-	-	8	-	36
2	Pekerja Sosial Masyarakat (PSM)	120	164	79	103	771	182	62	22	74	52	35	-	-	123	120	-	37	112	50	2.106
3	Taruna Siaga Bencana (TAGANA)	32	18	30	23	20	51	34	33	40	20	47	43	156	16	16	-	28	66	16	689
4	Keluarga Pioner	-	-	-	-	-	-	-	-	-	28	-	-	-	26.674	9	-	-	-	-	26.711
5	Wanita Pemimpin Kesejahteraan Sosial	-	-	-	-	-	2	-	-	-	27	-	-	-	120	-	-	-	7	-	156
6	Penyuluh Sosial	150	23	-	-	-	-	-	-	-	52	-	-	-	150	-	-	1	-	-	376
7	Tenaga Kesejahteraan Sosial Kecamatan (TKSK)	12	16	13	17	14	15	8	7	14	11	11	-	11	3	5	-	4	4	2	167
<b>Lembaga</b>		<b>124</b>	<b>104</b>	<b>90</b>	<b>103</b>	<b>17</b>	<b>97</b>	<b>56</b>	<b>60</b>	<b>83</b>	<b>151</b>	<b>23</b>	-	<b>106</b>	<b>74</b>	<b>78</b>	<b>11</b>	<b>41</b>	<b>144</b>	<b>18</b>	<b>1.380</b>
8	Lembaga Kesejahteraan Sosial (LKS)	6	20	10	-	16	13	5	3	6	9	1	-	-	17	8	1	-	1	1	117
9	Karang Taruna	45	68	79	103	-	52	50	40	74	28	21	-	104	22	54	9	38	71	14	872
10	Lembaga Konsultasi Kesejahteraan Keluarga (LK3)	1	1	1	-	1	1	1	1	1	1	1	-	1	1	1	1	1	1	1	17
11	Wahana Kesejahteraan Sosial Berbasis Masyarakat (WKSBM)	72	15	-	-	-	-	-	5	2	7	-	-	1	26	15	-	2	71	2	218
12	Dunia Usaha	-	-	-	-	-	31	-	11	-	106	-	-	-	8	-	-	-	-	-	156

Tabel 4.5 Rekapitulasi populasi PSKS tahun 2019

NO	JENIS PSKS	KABUPATEN													KOTA						Jumlah
		Pasaman	Agam	50 Kota	Pdg.Prmn	T. Datar	Pessel	Sijunjung	Sol Sel	Solok	Drmsrya	Pas Barat	Mentawai	Padang	Bukittinggi	Payakumbuh	P Panjang	Sawahlunto	Pariaman	Solok	
1	2	4	5	6	7	8	9	10	11	12	13	14	15	16	17	18	19	20	21	22	23
<b>Perorangan</b>		<b>315</b>	<b>216</b>	<b>125</b>	<b>143</b>	<b>809</b>	<b>253</b>	<b>104</b>	<b>62</b>	<b>131</b>	<b>140</b>	<b>99</b>	<b>43</b>	<b>377</b>	<b>30.501</b>	<b>148</b>	<b>118</b>	<b>69</b>	<b>197</b>	<b>86</b>	<b>33.936</b>
1	Pekerja Sosial Profesional	1	1	1	-	4	3	-	-	2	2	-	-	4	1	7	1	-	8	-	35
2	Pekerja Sosial Masyarakat (PSM)	120	164	81	103	771	182	62	22	74	52	37	-	208	125	111	90	37	112	50	2.401
3	Taruna Siaga Bencana (TAGANA)	32	18	30	23	20	51	34	33	40	20	51	43	154	16	16	25	28	66	34	734
4	Keluarga Pioner	-	-	-	-	-	-	-	-	-	28	-	-	-	30.040	9	-	-	-	-	30.077
5	Wanita Pemimpin Kesejahteraan Sosial	-	-	-	-	-	2	-	-	-	27	-	-	-	144	-	-	-	7	-	180
6	Penyuluh Sosial	150	17	-	-	-	-	-	-	1	-	-	-	-	172	-	-	-	-	-	340
7	Tenaga Kesejahteraan Sosial Kecamatan (TKSK)	12	16	13	17	14	15	8	7	14	11	11	-	11	3	5	2	4	4	2	169
<b>Lembaga</b>		<b>124</b>	<b>107</b>	<b>90</b>	<b>103</b>	<b>17</b>	<b>97</b>	<b>56</b>	<b>60</b>	<b>83</b>	<b>151</b>	<b>23</b>	-	<b>106</b>	<b>102</b>	<b>77</b>	<b>11</b>	<b>41</b>	<b>144</b>	<b>18</b>	<b>1.410</b>
8	Lembaga Kesejahteraan Sosial (LKS)	6	23	10	-	16	13	3	3	6	9	1	-	-	17	8	1	-	1	1	118
9	Karang Taruna	45	68	79	103	-	52	52	40	74	28	21	-	104	26	53	9	38	71	14	877
10	Lembaga Konsultasi Kesejahteraan Keluarga (LK3)	1	1	1	-	1	1	1	1	1	1	1	-	1	1	1	1	1	1	1	17
11	Wahana Kesejahteraan Sosial Berbasis Masyarakat (WKSBM)	72	15	-	-	-	-	-	5	2	7	-	-	1	50	15	-	2	71	2	242
12	Dunia Usaha	-	-	-	-	-	31	-	11	-	106	-	-	-	8	-	-	-	-	-	156

Tabel 4.6 Rekapitulasi populasi PSKS tahun 2020

NO	JENIS PSKS	KABUPATEN													KOTA						Jumlah
		Pasaman	Agam	50 Kota	Pdg.Prmn	T. Datar	Pessel	Sijunjung	Sol Sel	Solok	Drmsrya	Pas Barat	Mentawai	Padang	Bukittinggi	Payakumbuh	P Panjang	Sawahlunto	Pariaman	Solok	
1	2	4	5	6	7	8	9	10	11	12	13	14	15	16	17	18	19	20	21	22	23
<b>Perorangan</b>		315	-	126	143	809	252	104	11	135	-	63	43	377	34.447	-	119	70	-	83	37.097
1	Pekerja Sosial Profesional	1	-	2	-	4	3	-	-	6	-	1	-	4	2	-	1	-	-	49	73
2	Pekerja Sosial Masyarakat (PSM)	120	-	81	103	771	182	62	-	74	-	-	-	208	130	-	92	37	-	32	1.892
3	Taruna Siaga Bencana (TAGANA)	32	-	30	23	20	51	34	-	40	-	51	43	154	32	-	24	29	-	-	563
4	Keluarga Pioner	-	-	-	-	-	-	-	2	-	-	-	-	-	33.960	-	-	-	-	-	33.962
5	Wanita Pemimpin Kesejahteraan Sosial	-	-	-	-	-	1	-	1	-	-	-	-	-	144	-	-	-	-	-	146
6	Penyuluh Sosial	150	-	-	-	-	-	-	1	1	-	-	-	-	176	-	-	-	-	-	328
7	Tenaga Kesejahteraan Sosial Kecamatan (TKSK)	12	-	13	17	14	15	8	7	14	-	11	-	11	3	-	2	4	-	2	133
<b>Lembaga</b>		124	-	90	103	17	126	57	79	85	-	10	-	106	102	-	18	41	-	18	976
8	Lembaga Kesejahteraan Sosial (LKS)	6	-	10	-	16	9	3	3	7	-	1	-	-	17	-	2	-	-	1	75
9	Karang Taruna	45	-	79	103	-	30	53	40	75	-	8	-	104	26	-	15	38	-	14	630
10	Lembaga Konsultasi Kesejahteraan Keluarga (LK3)	1	-	1	-	1	1	1	1	1	-	1	-	1	1	-	1	1	-	1	13
11	Wahana Kesejahteraan Sosial Berbasis Masyarakat (WKSBM)	72	-	-	-	-	-	-	5	2	-	-	-	1	50	-	-	2	-	2	134
12	Dunia Usaha	-	-	-	-	-	86	-	30	-	-	-	-	-	8	-	-	-	-	-	124

Ket:

- Kota Pariaman, Kota Payakumbuh, Kab.Dharmasraya, dan Kab. Agam belum pendataan

## 4.2. Populasi dan Penanganan PPKS di Kabupaten dan Kota

### 1. Kabupaten Pasaman

Tabel 4.7 Data populasi dan Penanganan PPKS tahun 2018 s/d 2020

NO	JENIS PPKS	POPULASI			JUMLAH PPKS YANG TERTANGANI			% PPKS YANG TERTANGANI		
		2018	2019	2020	2018	2019	2020	2018	2019	2020
1	2	3	4	5	6	7	8	9	10	11
1	Anak Balita Terlantar	7	7	7	1	1	1	14,29%	14,29%	14,29%
2	Anak Terlantar	312	319	319	26	26	39	8,33%	8,15%	12,23%
3	Anak Yang berhadapan Dengan Hukum	1	11	11	14	27	15	1400,00%	245,45%	136,36%
4	Anak Jalanan	1	1	1	-	-	-	0,00%	0,00%	0,00%
5	Anak Dengan Kedisabilitas	252	249	249	-	2	1	0,00%	0,80%	0,40%
6	Anak Korban Tindak Kekerasan	3	-	-	-	-	-	0,00%	0,00%	0,00%
7	Anak Yang Memerlukan Perlindungan Khusus	2	2	2	-	-	4	0,00%	0,00%	200,00%
8	Lanjut Usia Terlantar	1.780	1.840	1.840	30	30	-	1,69%	1,63%	0,00%
9	Penyandang Disabilitas	699	696	696	9	9	-	1,29%	1,29%	0,00%
10	Tuna Susila	-	-	-	-	-	-	0,00%	0,00%	0,00%
11	Gelandangan	4	2	2	-	-	-	0,00%	0,00%	0,00%
12	Pengemis	23	34	34	-	-	-	0,00%	0,00%	0,00%
13	Pemulung	3	3	3	-	-	-	0,00%	0,00%	0,00%
14	Kelompok Minoritas	-	-	-	-	-	-	0,00%	0,00%	0,00%
15	Bekas Warga Binaan Lembaga Pemasasyarakatan (BWBLP)	163	155	155	-	-	-	0,00%	0,00%	0,00%
16	Orang Dengan HIV/AIDS	2	2	2	-	-	-	0,00%	0,00%	0,00%
17	Korban Penyalahgunaan Napza	19	23	23	-	-	-	0,00%	0,00%	0,00%
18	Korban Trafikiicking	-	-	-	-	-	-	0,00%	0,00%	0,00%
19	Korban Tindak Kekerasan	1	1	1	-	-	-	0,00%	0,00%	0,00%
20	Pekerja Migran Bermasalah Sosial	1	1	1	-	-	-	0,00%	0,00%	0,00%
21	Korban Bencana Alam	-	12	12	72	30	15	0,00%	250,00%	125,00%
22	Korban Bencana Sosial	2	-	-	8	14	8	400,00%	0,00%	0,00%
23	Perempuan Rawan Sosial	1.322	1.360	1.360	-	-	-	0,00%	0,00%	0,00%
24	Fakir Miskin	-	-	-	-	-	-	0,00%	0,00%	0,00%
25	Keluarga Bermasalah Sosial Psikologi	19	24	24	-	-	-	0,00%	0,00%	0,00%
26	Komunitas Adat Terpencil	-	-	-	-	-	-	0,00%	0,00%	0,00%
	<b>JUMLAH</b>	<b>4.616</b>	<b>4.742</b>	<b>4.742</b>	<b>160</b>	<b>139</b>	<b>83</b>	<b>3,47%</b>	<b>2,93%</b>	<b>1,75%</b>

## 2. Kabupaten Agam

Tabel 4.8 Data populasi dan Penanganan PPKS tahun 2018 s/d 2020

NO	JENIS PPKS	POPULASI			JUMLAH PPKS YANG TERTANGANI			% PPKS YANG TERTANGANI		
		2018	2019	2020	2018	2019	2020	2018	2019	2020
1	2	3	4	5	6	7	8	9	10	11
1	Anak Balita Terlantar	4	4	4	-	-	-	0,00%	0,00%	0,00%
2	Anak Terlantar	545	830	830	-	-	-	0,00%	0,00%	0,00%
3	Anak Yang berhadapan Dengan Hukum	3	3	3	-	-	-	0,00%	0,00%	0,00%
4	Anak Jalanan	8	8	8	-	-	-	0,00%	0,00%	0,00%
5	Anak Dengan Kedisabilitas	23	20	20	-	-	-	0,00%	0,00%	0,00%
6	Anak Korban Tindak Kekerasan	35	35	35	-	-	-	0,00%	0,00%	0,00%
7	Anak Yang Memerlukan Perlindungan Khusus	13	13	13	-	-	-	0,00%	0,00%	0,00%
8	Lanjut Usia Terlantar	3.365	3.365	3.365	-	-	-	0,00%	0,00%	0,00%
9	Penyandang Disabilitas	-	2.140	2.140	-	-	-	0,00%	0,00%	0,00%
10	Tuna Susila	-	-	-	-	-	-	0,00%	0,00%	0,00%
11	Gelandangan	-	-	-	-	-	-	0,00%	0,00%	0,00%
12	Pengemis	-	-	-	-	-	-	0,00%	0,00%	0,00%
13	Pemulung	-	-	-	-	-	-	0,00%	0,00%	0,00%
14	Kelompok Minoritas	-	-	-	-	-	-	0,00%	0,00%	0,00%
15	Bekas Warga Binaan Lembaga Pemasarakatan (BWBLP)	176	176	176	-	-	-	0,00%	0,00%	0,00%
16	Orang Dengan HIV/AIDS	37	37	37	-	-	-	0,00%	0,00%	0,00%
17	Korban Penyalahgunaan Napza	5	4	4	-	-	-	0,00%	0,00%	0,00%
18	Korban Traficking	-	-	-	-	-	-	0,00%	0,00%	0,00%
19	Korban Tindak Kekerasan	-	-	-	-	-	-	0,00%	0,00%	0,00%
20	Pekerja Migran Bermasalah Sosial	-	-	-	-	-	-	0,00%	0,00%	0,00%
21	Korban Bencana Alam	117	117	117	-	-	-	0,00%	0,00%	0,00%
22	Korban Bencana Sosial	101	101	101	-	-	-	0,00%	0,00%	0,00%
23	Perempuan Rawan Sosial	-	-	-	-	-	-	0,00%	0,00%	0,00%
24	Fakir Miskin	19.503	43.979	43.979	-	-	-	0,00%	0,00%	0,00%
25	Keluarga Bermasalah Sosial Psikologi	-	31	31	-	-	-	0,00%	0,00%	0,00%
26	Komunitas Adat Terpencil	-	-	-	-	-	-	0,00%	0,00%	0,00%
<b>JUMLAH</b>		<b>23.935</b>	<b>50.863</b>	<b>50.863</b>	<b>-</b>	<b>-</b>	<b>-</b>	<b>0,00%</b>	<b>0,00%</b>	<b>0,00%</b>

Ket: PPKS yang tertangani belum di update

### 3. Kabupaten 50 Kota

Tabel 4.9 Data populasi dan Penanganan PPKS tahun 2018 s/d 2020

NO	JENIS PPKS	POPULASI			JUMLAH PPKS YANG TERTANGANI			% PPKS YANG TERTANGANI		
		2018	2019	2020	2018	2019	2020	2018	2019	2020
1	2	3	4	5	6	7	8	9	10	11
1	Anak Balita Terlantar	2	1	1	-	-	-	0,00%	0,00%	0,00%
2	Anak Terlantar	283	294	318	-	-	-	0,00%	0,00%	0,00%
3	Anak Yang berhadapan Dengan Hukum	21	32	21	-	-	-	0,00%	0,00%	0,00%
4	Anak Jalanan	-	-	-	-	-	-	0,00%	0,00%	0,00%
5	Anak Dengan Kedisabilitas	687	763	854	-	-	-	0,00%	0,00%	0,00%
6	Anak Korban Tindak Kekerasan	-	-	-	-	-	-	0,00%	0,00%	0,00%
7	Anak Yang Memerlukan Perlindungan Khusus	-	2	-	-	-	-	0,00%	0,00%	0,00%
8	Lanjut Usia Terlantar	7.539	16.472	16.472	2.210	2.981	551	29,31%	18,10%	3,35%
9	Penyandang Disabilitas	3.293	3.819	3.584	15	64	-	0,46%	1,68%	0,00%
10	Tuna Susila	-	-	-	-	-	-	0,00%	0,00%	0,00%
11	Gelandangan	-	-	-	-	-	-	0,00%	0,00%	0,00%
12	Pengemis	-	-	-	-	-	-	0,00%	0,00%	0,00%
13	Pemulung	-	-	-	-	-	-	0,00%	0,00%	0,00%
14	Kelompok Minoritas	-	-	-	-	-	-	0,00%	0,00%	0,00%
15	Bekas Warga Binaan Lembaga Pemasyarakatan (BWBLP)	15	15	15	15	15	-	100,00%	100,00%	0,00%
16	Orang Dengan HIV/AIDS	-	-	-	-	-	-	0,00%	0,00%	0,00%
17	Korban Penyalahgunaan Napza	-	-	-	-	-	-	0,00%	0,00%	0,00%
18	Korban Trafiiicking	-	-	-	-	-	-	0,00%	0,00%	0,00%
19	Korban Tindak Kekerasan	116	172	135	16	14	-	13,79%	8,14%	0,00%
20	Pekerja Migran Bermasalah Sosial	-	-	-	-	-	-	0,00%	0,00%	0,00%
21	Korban Bencana Alam	6.357	2.613	372	6.357	2.613	372	100,00%	100,00%	100,00%
22	Korban Bencana Sosial	112	108	58	112	108	58	100,00%	100,00%	100,00%
23	Perempuan Rawan Sosial	380	500	600	42	17	-	11,05%	3,40%	0,00%
24	Fakir Miskin	41.084	46.273	51.737	40.508	40.950	-	98,60%	88,50%	0,00%
25	Keluarga Bermasalah Sosial Psikologi	-	-	-	-	-	-	0,00%	0,00%	0,00%
26	Komunitas Adat Terpencil	-	-	-	-	-	-	0,00%	0,00%	0,00%
<b>JUMLAH</b>		<b>59.889</b>	<b>71.064</b>	<b>74.167</b>	<b>49.275</b>	<b>46.762</b>	<b>981</b>	<b>82,28%</b>	<b>65,80%</b>	<b>1,32%</b>

#### 4. Kabupaten Padang Pariaman

Tabel 4.10 Data populasi dan penanganan PPKS tahun 2018 s/d 2020

NO	JENIS PPKS	POPULASI			JUMLAH PPKS YANG TERTANGANI			% PPKS YANG TERTANGANI		
		2018	2019	2020	2018	2019	2020	2018	2019	2020
1	2	3	4	5	6	7	8	9	10	11
1	Anak Balita Terlantar	1	1	3	1	1	3	100,00%	100,00%	100,00%
2	Anak Terlantar	220	111	172	204	251	156	92,73%	226,13%	90,70%
3	Anak Yang berhadapan Dengan Hukum	51	58	9	49	26	-	96,08%	44,83%	0,00%
4	Anak Jalanan	18	16	5	9	7	1	50,00%	43,75%	20,00%
5	Anak Dengan Kedisabilitas	638	53	10	635	44	8	99,53%	83,02%	80,00%
6	Anak Korban Tindak Kekerasan	6	38	10	2	32	9	33,33%	84,21%	90,00%
7	Anak Yang Memerlukan Perlindungan Khusus	92	32	15	92	32	15	100,00%	100,00%	100,00%
8	Lanjut Usia Terlantar	128	133	13	124	130	10	96,88%	97,74%	76,92%
9	Penyandang Disabilitas	737	79	33	736	78	30	99,86%	98,73%	90,91%
10	Tuna Susila	6	8	8	3	4	4	50,00%	50,00%	50,00%
11	Gelandangan	-	-	-	-	-	-	0,00%	0,00%	0,00%
12	Pengemis	-	-	-	-	-	-	0,00%	0,00%	0,00%
13	Pemulung	-	-	-	-	-	-	0,00%	0,00%	0,00%
14	Kelompok Minoritas	-	-	-	-	-	-	0,00%	0,00%	0,00%
15	Bekas Warga Binaan Lembaga Pemasarakatan (BWBLP)	25	25	25	25	25	25	100,00%	100,00%	100,00%
16	Orang Dengan HIV/AIDS	18	51	-	18	51	-	100,00%	100,00%	0,00%
17	Korban Penyalahgunaan Napza	30	30	-	30	30	-	100,00%	100,00%	0,00%
18	Korban Trafiiicking	-	-	-	-	-	-	0,00%	0,00%	0,00%
19	Korban Tindak Kekerasan	-	-	13	-	-	13	0,00%	0,00%	100,00%
20	Pekerja Migran Bermasalah Sosial	5	10	10	5	10	10	100,00%	100,00%	100,00%
21	Korban Bencana Alam	230	95	121	230	95	121	100,00%	100,00%	100,00%
22	Korban Bencana Sosial	205	42	100	205	42	100	100,00%	100,00%	100,00%
23	Perempuan Rawan Sosial	4	-	2	4	-	2	100,00%	0,00%	100,00%
24	Fakir Miskin	36.637	37.476	37.133	36.637	37.476	37.133	100,00%	100,00%	100,00%
25	Keluarga Bermasalah Sosial Psikologi	-	-	-	-	-	-	0,00%	0,00%	0,00%
26	Komunitas Adat Terpencil	-	-	-	-	-	-	0,00%	0,00%	0,00%
<b>JUMLAH</b>		<b>39.051</b>	<b>38.258</b>	<b>37.682</b>	<b>39.009</b>	<b>38.334</b>	<b>37.640</b>	<b>99,89%</b>	<b>100,20%</b>	<b>99,89%</b>



## 5. Kabupaten Tanah Datar

Tabel 4.11 Data populasi dan penanganan PPKS tahun 2018 s/d 2020

NO	JENIS PPKS	POPULASI			JUMLAH PPKS YANG TERTANGANI			% PPKS YANG TERTANGANI		
		2018	2019	2020	2018	2019	2020	2018	2019	2020
1	2	3	4	5	6	7	8	9	10	11
1	Anak Balita Terlantar	5	5	5	-	-	-	0,00%	0,00%	0,00%
2	Anak Terlantar	126	126	483	-	-	-	0,00%	0,00%	0,00%
3	Anak Yang berhadapan Dengan Hukum	72	72	72	-	-	-	0,00%	0,00%	0,00%
4	Anak Jalanan	-	-	-	-	-	-	0,00%	0,00%	0,00%
5	Anak Dengan Kedisabilitas	562	562	561	-	-	-	0,00%	0,00%	0,00%
6	Anak Korban Tindak Kekerasan	-	-	4	-	-	-	0,00%	0,00%	0,00%
7	Anak Yang Memerlukan Perlindungan Khusus	72	72	72	-	-	-	0,00%	0,00%	0,00%
8	Lanjut Usia Terlantar	1.600	1.600	1.600	-	-	-	0,00%	0,00%	0,00%
9	Penyandang Disabilitas	1.610	1.610	1.607	-	-	-	0,00%	0,00%	0,00%
10	Tuna Susila	-	-	-	-	-	-	0,00%	0,00%	0,00%
11	Gelandangan	-	-	-	-	-	-	0,00%	0,00%	0,00%
12	Pengemis	28	28	28	-	-	-	0,00%	0,00%	0,00%
13	Pemulung	5	5	5	-	-	-	0,00%	0,00%	0,00%
14	Kelompok Minoritas	-	-	-	-	-	-	0,00%	0,00%	0,00%
15	Bekas Warga Binaan Lembaga Pemasasyarakatan (BWBLP)	205	205	103	-	-	-	0,00%	0,00%	0,00%
16	Orang Dengan HIV/AIDS	27	27	27	-	-	-	0,00%	0,00%	0,00%
17	Korban Penyalahgunaan Napza	63	63	63	-	-	-	0,00%	0,00%	0,00%
18	Korban Trafiiicking	-	-	-	-	-	-	0,00%	0,00%	0,00%
19	Korban Tindak Kekerasan	4	4	4	-	-	-	0,00%	0,00%	0,00%
20	Pekerja Migran Bermasalah Sosial	6	6	-	-	-	-	0,00%	0,00%	0,00%
21	Korban Bencana Alam	81	81	81	-	-	-	0,00%	0,00%	0,00%
22	Korban Bencana Sosial	155	155	151	-	-	-	0,00%	0,00%	0,00%
23	Perempuan Rawan Sosial	2.826	2.826	2.826	-	-	-	0,00%	0,00%	0,00%
24	Fakir Miskin	35.241	35.241	35.377	-	-	-	0,00%	0,00%	0,00%
25	Keluarga Bermasalah Sosial Psikologi	232	232	232	-	-	-	0,00%	0,00%	0,00%
26	Komunitas Adat Terpencil	-	-	-	-	-	-	0,00%	0,00%	0,00%
<b>JUMLAH</b>		<b>42.920</b>	<b>42.920</b>	<b>43.301</b>	<b>-</b>	<b>-</b>	<b>-</b>	<b>0,00%</b>	<b>0,00%</b>	<b>0,00%</b>

Ket: PPKS yang tertangani belum di update

6. Kabupaten Pesisir Selatan

Tabel 4.12 Data populasi dan penanganan PPKS tahun 2018 s/d 2020

NO	JENIS PPKS	POPULASI			JUMLAH PPKS YANG TERTANGANI			% PPKS YANG TERTANGANI		
		2018	2019	2020	2018	2019	2020	2018	2019	2020
1	2	3	4	5	6	7	8	9	10	11
1	Anak Balita Terlantar	137	137	137	-	-	-	0,00%	0,00%	0,00%
2	Anak Terlantar	1.657	1.657	1.660	-	-	-	0,00%	0,00%	0,00%
3	Anak Yang berhadapan Dengan Hukum	126	69	69	-	-	-	0,00%	0,00%	0,00%
4	Anak Jalanan	-	-	-	-	-	-	0,00%	0,00%	0,00%
5	Anak Dengan Kedisabilitas	324	381	381	-	-	-	0,00%	0,00%	0,00%
6	Anak Korban Tindak Kekerasan	85	54	54	-	-	-	0,00%	0,00%	0,00%
7	Anak Yang Memerlukan Perlindungan Khusus	56	864	864	-	-	-	0,00%	0,00%	0,00%
8	Lanjut Usia Terlantar	3.118	3.118	3.118	-	-	-	0,00%	0,00%	0,00%
9	Penyandang Disabilitas	1.276	2.429	2.429	-	-	-	0,00%	0,00%	0,00%
10	Tuna Susila	-	-	-	-	-	-	0,00%	0,00%	0,00%
11	Gelandangan	-	-	-	-	-	-	0,00%	0,00%	0,00%
12	Pengemis	11	-	-	-	-	-	0,00%	0,00%	0,00%
13	Pemulung	17	-	-	-	-	-	0,00%	0,00%	0,00%
14	Kelompok Minoritas	-	-	-	-	-	-	0,00%	0,00%	0,00%
15	Bekas Warga Binaan Lembaga Pemasarakatan (BWBLP)	1	-	-	-	-	-	0,00%	0,00%	0,00%
16	Orang Dengan HIV/AIDS	-	-	-	-	-	-	0,00%	0,00%	0,00%
17	Korban Penyalahgunaan Napza	5	69	69	-	-	-	0,00%	0,00%	0,00%
18	Korban Trafiiicking	-	-	-	-	-	-	0,00%	0,00%	0,00%
19	Korban Tindak Kekerasan	-	98	98	-	-	-	0,00%	0,00%	0,00%
20	Pekerja Migran Bermasalah Sosial	-	-	-	-	-	-	0,00%	0,00%	0,00%
21	Korban Bencana Alam	-	1.657	1.657	-	-	-	0,00%	0,00%	0,00%
22	Korban Bencana Sosial	-	26	26	-	-	-	0,00%	0,00%	0,00%
23	Perempuan Rawan Sosial	3.531	6.543	6.543	-	-	-	0,00%	0,00%	0,00%
24	Fakir Miskin	26.367	45.346	45.346	-	-	-	0,00%	0,00%	0,00%
25	Keluarga Bermasalah Sosial Psikologi	25	25	25	-	-	-	0,00%	0,00%	0,00%
26	Komunitas Adat Terpencil	-	-	-	-	-	-	0,00%	0,00%	0,00%
<b>JUMLAH</b>		<b>36.736</b>	<b>62.473</b>	<b>62.476</b>	<b>-</b>	<b>-</b>	<b>-</b>	<b>0,00%</b>	<b>0,00%</b>	<b>0,00%</b>

Ket: PPKS yang tertangani belum di update

7. Kabupaten Sijunjung

Tabel 4.13 Data populasi dan penanganan PPKS tahun 2018 s/d 2020

NO	JENIS PPKS	POPULASI			JUMLAH PPKS YANG TERTANGANI			% PPKS YANG TERTANGANI		
		2018	2019	2020	2018	2019	2020	2018	2019	2020
1	2	3	4	5	6	7	8	9	10	11
1	Anak Balita Terlantar	278	25	4	-	-	-	0,00%	0,00%	0,00%
2	Anak Terlantar	533	510	68	-	-	-	0,00%	0,00%	0,00%
3	Anak Yang berhadapan Dengan Hukum	41	24	6	-	-	-	0,00%	0,00%	0,00%
4	Anak Jalanan	-	-	-	-	-	-	0,00%	0,00%	0,00%
5	Anak Dengan Kedisabilitas	276	317	280	-	-	-	0,00%	0,00%	0,00%
6	Anak Korban Tindak Kekerasan	27	12	11	-	-	-	0,00%	0,00%	0,00%
7	Anak Yang Memerlukan Perlindungan Khusus	-	2	1	-	-	-	0,00%	0,00%	0,00%
8	Lanjut Usia Terlantar	9.216	8.868	8.827	-	-	-	0,00%	0,00%	0,00%
9	Penyandang Disabilitas	873	1.040	1.026	-	-	-	0,00%	0,00%	0,00%
10	Tuna Susila	-	-	-	-	-	-	0,00%	0,00%	0,00%
11	Gelandangan	2	3	1	-	-	-	0,00%	0,00%	0,00%
12	Pengemis	6	-	-	-	-	-	0,00%	0,00%	0,00%
13	Pemulung	2	-	-	-	-	-	0,00%	0,00%	0,00%
14	Kelompok Minoritas	-	-	-	-	-	-	0,00%	0,00%	0,00%
15	Bekas Warga Binaan Lembaga Pemasarakatan (BWBLP)	21	-	-	-	-	-	0,00%	0,00%	0,00%
16	Orang Dengan HIV/AIDS	-	-	-	-	-	-	0,00%	0,00%	0,00%
17	Korban Penyalahgunaan Napza	-	1	1	-	-	-	0,00%	0,00%	0,00%
18	Korban Trafiiicking	-	-	-	-	-	-	0,00%	0,00%	0,00%
19	Korban Tindak Kekerasan	187	242	3	-	-	-	0,00%	0,00%	0,00%
20	Pekerja Migran Bermasalah Sosial	-	-	-	-	-	-	0,00%	0,00%	0,00%
21	Korban Bencana Alam	727	259	2.956	-	-	-	0,00%	0,00%	0,00%
22	Korban Bencana Sosial	41	31	-	-	-	-	0,00%	0,00%	0,00%
23	Perempuan Rawan Sosial	313	870	870	-	-	-	0,00%	0,00%	0,00%
24	Fakir Miskin	76.639	87.480	87.474	-	-	-	0,00%	0,00%	0,00%
25	Keluarga Bermasalah Sosial Psikologi	-	-	-	-	-	-	0,00%	0,00%	0,00%
26	Komunitas Adat Terpencil	-	-	-	-	-	-	0,00%	0,00%	0,00%
<b>JUMLAH</b>		<b>89.182</b>	<b>99.684</b>	<b>101.528</b>	<b>-</b>	<b>-</b>	<b>-</b>	<b>0,00%</b>	<b>0,00%</b>	<b>0,00%</b>

Ket: PPKS yang tertangani belum di update

## 8. Kabupaten Solok Selatan

Tabel 4.14 Data populasi dan penanganan PPKS tahun 2018 s/d 2020

NO	JENIS PPKS	POPULASI			JUMLAH PPKS YANG TERTANGANI			% PPKS YANG TERTANGANI		
		2018	2019	2020	2018	2019	2020	2018	2019	2020
1	2	3	4	5	6	7	8	9	10	11
1	Anak Balita Terlantar	1	1	-	1	1	-	0,00%	0,00%	0,00%
2	Anak Terlantar	74	109	75	44	34	-	59,46%	31,19%	0,00%
3	Anak Yang berhadapan Dengan Hukum	7	19	10	7	19	10	100,00%	100,00%	100,00%
4	Anak Jalanan	-	-	-	-	-	-	0,00%	0,00%	0,00%
5	Anak Dengan Kedisabilitas	79	80	-	21	17	21	26,58%	21,25%	0,00%
6	Anak Korban Tindak Kekerasan	3	-	2	3	-	2	100,00%	0,00%	100,00%
7	Anak Yang Memerlukan Perlindungan Khusus	-	-	-	-	-	-	0,00%	0,00%	0,00%
8	Lanjut Usia Terlantar	1.322	1.327	7.173	-	-	70	0,00%	0,00%	0,98%
9	Penyandang Disabilitas	199	180	857	21	17	111	10,55%	9,44%	12,95%
10	Tuna Susila	4	4	-	-	-	-	0,00%	0,00%	0,00%
11	Gelandangan	-	-	-	-	-	-	0,00%	0,00%	0,00%
12	Pengemis	2	2	-	-	-	-	0,00%	0,00%	0,00%
13	Pemulung	-	-	-	-	-	-	0,00%	0,00%	0,00%
14	Kelompok Minoritas	-	-	-	-	-	-	0,00%	0,00%	0,00%
15	Bekas Warga Binaan Lembaga Pemasyarakatan (BWBLP)	69	53	-	-	-	-	0,00%	0,00%	0,00%
16	Orang Dengan HIV/AIDS	-	-	-	-	-	-	0,00%	0,00%	0,00%
17	Korban Penyalahgunaan Napza	10	9	-	-	-	-	0,00%	0,00%	0,00%
18	Korban Trafiiicking	1	1	-	-	-	-	0,00%	0,00%	0,00%
19	Korban Tindak Kekerasan	-	-	-	-	-	-	0,00%	0,00%	0,00%
20	Pekerja Migran Bermasalah Sosial	-	-	-	-	-	-	0,00%	0,00%	0,00%
21	Korban Bencana Alam	-	-	9.825	-	-	9.825	0,00%	0,00%	100,00%
22	Korban Bencana Sosial	-	-	-	-	-	22	0,00%	0,00%	0,00%
23	Perempuan Rawan Sosial	1.498	1.424	1.529	-	18	-	0,00%	1,26%	0,00%
24	Fakir Miskin	10.858	10.554	13.857	11.921	11.617	13.857	109,79%	110,07%	100,00%
25	Keluarga Bermasalah Sosial Psikologi	5	3	-	-	-	-	0,00%	0,00%	0,00%
26	Komunitas Adat Terpencil	-	-	-	-	-	-	0,00%	0,00%	0,00%
<b>JUMLAH</b>		<b>14.132</b>	<b>13.766</b>	<b>33.328</b>	<b>12.018</b>	<b>11.723</b>	<b>23.918</b>	<b>85,04%</b>	<b>85,16%</b>	<b>71,77%</b>

## 9. Kabupaten Solok

Tabel 4.15 Data populasi dan penanganan PPKS tahun 2018 s/d 2020

NO	JENIS PPKS	POPULASI			JUMLAH PPKS YANG TERTANGANI			% PPKS YANG TERTANGANI		
		2018	2019	2020	2018	2019	2020	2018	2019	2020
1	2	3	4	5	6	7	8	9	10	11
1	Anak Balita Terlantar	4	-	-	4	-	-	0,00%	0,00%	0,00%
2	Anak Terlantar	2	-	3	2	-	3	100,00%	0,00%	0,00%
3	Anak Yang berhadapan Dengan Hukum	24	27	13	24	27	13	100,00%	100,00%	100,00%
4	Anak Jalanan	-	-	-	-	-	-	0,00%	0,00%	0,00%
5	Anak Dengan Kedisabilitas	51	65	235	5	17	1	0,00%	0,00%	0,00%
6	Anak Korban Tindak Kekerasan	-	-	-	-	-	-	0,00%	0,00%	0,00%
7	Anak Yang Memerlukan Perlindungan Khusus	-	-	-	-	-	-	0,00%	0,00%	0,00%
8	Lanjut Usia Terlantar	450	800	1.480	122	410	-	0,00%	51,25%	0,00%
9	Penyandang Disabilitas	271	437	782	10	57	20	0,00%	0,00%	2,56%
10	Tuna Susila	-	-	-	-	-	-	0,00%	0,00%	0,00%
11	Gelandangan	-	-	-	-	-	-	0,00%	0,00%	0,00%
12	Pengemis	-	17	-	-	17	-	0,00%	100,00%	0,00%
13	Pemulung	-	-	-	-	-	-	0,00%	0,00%	0,00%
14	Kelompok Minoritas	-	-	-	-	-	-	0,00%	0,00%	0,00%
15	Bekas Warga Binaan Lembaga Pemasyarakatan (BWBLP)	-	-	-	-	-	-	0,00%	0,00%	0,00%
16	Orang Dengan HIV/AIDS	1	-	-	1	-	-	0,00%	0,00%	0,00%
17	Korban Penyalahgunaan Napza	1	-	4	1	-	4	0,00%	0,00%	0,00%
18	Korban Trafiiicking	-	-	-	-	-	-	0,00%	0,00%	0,00%
19	Korban Tindak Kekerasan	-	-	-	-	-	-	0,00%	0,00%	0,00%
20	Pekerja Migran Bermasalah Sosial	-	-	-	-	-	-	0,00%	0,00%	0,00%
21	Korban Bencana Alam	2.372	82	5.427	2.373	82	5.427	100,04%	100,00%	100,00%
22	Korban Bencana Sosial	-	-	-	-	-	-	0,00%	0,00%	0,00%
23	Perempuan Rawan Sosial	-	-	-	-	-	-	0,00%	0,00%	0,00%
24	Fakir Miskin	20.545	20.545	21.196	20.545	20.545	21.196	100,00%	100,00%	100,00%
25	Keluarga Bermasalah Sosial Psikologi	-	-	-	-	-	-	0,00%	0,00%	0,00%
26	Komunitas Adat Terpencil	-	-	-	-	-	-	0,00%	0,00%	0,00%
<b>JUMLAH</b>		<b>23.721</b>	<b>21.973</b>	<b>29.140</b>	<b>23.087</b>	<b>21.155</b>	<b>26.664</b>	<b>97,33%</b>	<b>96,28%</b>	<b>91,50%</b>

10. Kabupaten Dharmasraya

Tabel 4.16 Data populasi dan penanganan PPKS tahun 2018 s/d 2020

NO	JENIS PPKS	POPULASI			JUMLAH PPKS YANG TERTANGANI			% PPKS YANG TETANGANI		
		2018	2019	2020	2018	2019	2020	2018	2019	2020
1	2	3	4	5	6	7	8	9	10	11
1	Anak Balita Terlantar	5	-	-	-	-	-	0,00%	0,00%	0,00%
2	Anak Terlantar	100	98	98	37	38	-	37,00%	38,78%	0,00%
3	Anak Yang berhadapan Dengan Hukum	40	16	16	40	16	-	100,00%	100,00%	0,00%
4	Anak Jalanan	3	-	-	-	-	-	0,00%	0,00%	0,00%
5	Anak Dengan Kedisabilitas	117	-	-	11	45	-	9,40%	0,00%	0,00%
6	Anak Korban Tindak Kekerasan	7	-	-	-	-	-	0,00%	0,00%	0,00%
7	Anak Yang Memerlukan Perlindungan Khusus	3	-	-	-	-	-	0,00%	0,00%	0,00%
8	Lanjut Usia Terlantar	144	144	144	50	144	-	34,72%	100,00%	0,00%
9	Penyandang Disabilitas	398	397	397	-	-	-	0,00%	0,00%	0,00%
10	Tuna Susila	-	-	-	-	-	-	0,00%	0,00%	0,00%
11	Gelandangan	-	-	-	-	-	-	0,00%	0,00%	0,00%
12	Pengemis	4	-	-	-	-	-	0,00%	0,00%	0,00%
13	Pemulung	-	-	-	-	-	-	0,00%	0,00%	0,00%
14	Kelompok Minoritas	-	-	-	-	-	-	0,00%	0,00%	0,00%
15	Bekas Warga Binaan Lembaga Pemasyarakatan (BWBLP)	8	-	-	-	-	-	0,00%	0,00%	0,00%
16	Orang Dengan HIV/AIDS	-	25	25	-	-	-	0,00%	0,00%	0,00%
17	Korban Penyalahgunaan Napza	28	26	26	24	16	-	85,71%	61,54%	0,00%
18	Korban Trafiiicking	-	-	-	-	-	-	0,00%	0,00%	0,00%
19	Korban Tindak Kekerasan	-	-	-	-	-	-	0,00%	0,00%	0,00%
20	Pekerja Migran Bermasalah Sosial	-	-	-	-	-	-	0,00%	0,00%	0,00%
21	Korban Bencana Alam	2.212	3.678	3.678	2.212	3.678	-	100,00%	100,00%	0,00%
22	Korban Bencana Sosial	26	18	18	26	18	-	100,00%	100,00%	0,00%
23	Perempuan Rawan Sosial	1.093	1.093	1.093	-	-	-	0,00%	0,00%	0,00%
24	Fakir Miskin	4.964	-	-	-	-	-	0,00%	0,00%	0,00%
25	Keluarga Bermasalah Sosial Psikologi	48	-	-	-	-	-	0,00%	0,00%	0,00%
26	Komunitas Adat Terpencil	77	76	76	-	-	-	0,00%	0,00%	0,00%
	<b>JUMLAH</b>	<b>9.277</b>	<b>5.571</b>	<b>5.571</b>	<b>2.400</b>	<b>3.955</b>	<b>-</b>	<b>25,87%</b>	<b>70,99%</b>	<b>0,00%</b>

## 11. Kabupaten Pasaman Barat

Tabel 4.17 Data populasi dan penanganan PPKS tahun 2018 s/d 2020

NO	JENIS PPKS	POPULASI			JUMLAH PPKS YANG TERTANGANI			% PPKS YANG TERTANGANI		
		2018	2019	2020	2018	2019	2020	2018	2019	2020
1	2	3	4	5	6	7	8	9	10	11
1	Anak Balita Terlantar	-	-	-	-	-	-	0,00%	0,00%	0,00%
2	Anak Terlantar	295	323	-	1	-	-	0,34%	0,00%	0,00%
3	Anak Yang berhadapan Dengan Hukum	26	15	27	17	13	27	65,38%	86,67%	100,00%
4	Anak Jalanan	-	-	-	-	-	-	0,00%	0,00%	0,00%
5	Anak Dengan Kedisabilitas	388	157	202	-	-	-	0,00%	0,00%	0,00%
6	Anak Korban Tindak Kekerasan	26	15	3	2	-	3	7,69%	0,00%	100,00%
7	Anak Yang Memerlukan Perlindungan Khusus	26	15	-	-	-	-	0,00%	0,00%	0,00%
8	Lanjut Usia Terlantar	2	52	-	50	41	-	2500,00%	78,85%	0,00%
9	Penyandang Disabilitas	462	482	552	49	-	-	10,61%	0,00%	0,00%
10	Tuna Susila	50	-	-	7	-	-	14,00%	0,00%	0,00%
11	Gelandangan	-	6	-	-	-	-	0,00%	0,00%	0,00%
12	Pengemis	-	56	-	-	-	-	0,00%	0,00%	0,00%
13	Pemulung	25	54	-	-	-	-	0,00%	0,00%	0,00%
14	Kelompok Minoritas	-	17	-	-	-	-	0,00%	0,00%	0,00%
15	Bekas Warga Binaan Lembaga Pemasyarakatan (BWBLP)	228	80	112	123	80	-	53,95%	100,00%	0,00%
16	Orang Dengan HIV/AIDS	28	2	-	-	-	-	0,00%	0,00%	0,00%
17	Korban Penyalahgunaan Napza	11	2	-	-	-	-	0,00%	0,00%	0,00%
18	Korban Trafficking	-	-	-	-	-	-	0,00%	0,00%	0,00%
19	Korban Tindak Kekerasan	-	-	-	-	-	-	0,00%	0,00%	0,00%
20	Pekerja Migran Bermasalah Sosial	-	-	1	-	-	-	0,00%	0,00%	0,00%
21	Korban Bencana Alam	88	14	38	14.348	24	38	16304,55%	171,43%	100,00%
22	Korban Bencana Sosial	250	231	124	-	-	-	0,00%	0,00%	0,00%
23	Perempuan Rawan Sosial	400	1.329	-	-	-	-	0,00%	0,00%	0,00%
24	Fakir Miskin	180.477	176.340	169.338	50	-	-	0,03%	0,00%	0,00%
25	Keluarga Bermasalah Sosial Psikologi	137	-	-	-	-	-	0,00%	0,00%	0,00%
26	Komunitas Adat Terpencil	-	-	-	-	-	-	0,00%	0,00%	0,00%
<b>JUMLAH</b>		<b>182.919</b>	<b>179.190</b>	<b>170.397</b>	<b>14.647</b>	<b>158</b>	<b>68</b>	<b>8,01%</b>	<b>0,09%</b>	<b>0,04%</b>



## 12. Kabupaten Kepulauan Mentawai

Tabel 4.18 Data populasi dan penanganan PPKS tahun 2018 s/d 2020

NO	JENIS PPKS	POPULASI			JUMLAH PPKS YANG TERTANGANI			% PPKS YANG TERTANGANI		
		2018	2019	2020	2018	2019	2020	2018	2019	2020
1	2	3	4	5	6	7	8	9	10	11
1	Anak Balita Terlantar	-	-	-	-	-	-	0,00%	0,00%	0,00%
2	Anak Terlantar	-	-	-	-	-	-	0,00%	0,00%	0,00%
3	Anak Yang berhadapan Dengan Hukum	-	-	-	-	-	-	0,00%	0,00%	0,00%
4	Anak Jalanan	-	-	-	-	-	-	0,00%	0,00%	0,00%
5	Anak Dengan Kedisabilitas	-	-	-	-	-	-	0,00%	0,00%	0,00%
6	Anak Korban Tindak Kekerasan	6	7	19	6	7	19	100,00%	100,00%	100,00%
7	Anak Yang Memerlukan Perlindungan Khusus	-	-	-	-	-	-	0,00%	0,00%	0,00%
8	Lanjut Usia Terlantar	75	141	119	75	141	75	100,00%	100,00%	63,03%
9	Penyandang Disabilitas	29	17	18	29	17	18	100,00%	100,00%	100,00%
10	Tuna Susila	-	-	-	-	-	-	0,00%	0,00%	0,00%
11	Gelandangan	-	-	-	-	-	-	0,00%	0,00%	0,00%
12	Pengemis	-	-	-	-	-	-	0,00%	0,00%	0,00%
13	Pemulung	-	-	-	-	-	-	0,00%	0,00%	0,00%
14	Kelompok Minoritas	-	-	-	-	-	-	0,00%	0,00%	0,00%
15	Bekas Warga Binaan Lembaga Pemasarakatan (BWBLP)	-	-	-	-	-	-	0,00%	0,00%	0,00%
16	Orang Dengan HIV/AIDS	-	-	-	-	-	-	0,00%	0,00%	0,00%
17	Korban Penyalahgunaan Napza	-	-	-	-	-	-	0,00%	0,00%	0,00%
18	Korban Trafiiicking	-	-	-	-	-	-	0,00%	0,00%	0,00%
19	Korban Tindak Kekerasan	-	-	-	-	-	-	0,00%	0,00%	0,00%
20	Pekerja Migran Bermasalah Sosial	-	-	-	-	-	-	0,00%	0,00%	0,00%
21	Korban Bencana Alam	-	-	-	-	-	-	0,00%	0,00%	0,00%
22	Korban Bencana Sosial	-	39	-	-	39	-	0,00%	100,00%	0,00%
23	Perempuan Rawan Sosial	-	-	-	-	-	-	0,00%	0,00%	0,00%
24	Fakir Miskin	4.933	4.921	5.574	4.933	4.921	5.574	100,00%	100,00%	100,00%
25	Keluarga Bermasalah Sosial Psikologi	-	-	-	-	-	-	0,00%	0,00%	0,00%
26	Komunitas Adat Terpencil	100	100	48	100	100	48	100,00%	100,00%	100,00%
<b>JUMLAH</b>		<b>5.143</b>	<b>5.225</b>	<b>5.778</b>	<b>5.143</b>	<b>5.225</b>	<b>5.734</b>	<b>100,00%</b>	<b>100,00%</b>	<b>99,24%</b>

### 13. Kota Padang

Tabel 4.19 Data populasi dan penanganan PPKS tahun 2018 s/d 2020

NO	JENIS PPKS	POPULASI			JUMLAH PPKS YANG TERTANGANI			% PPKS YANG TERTANGANI		
		2018	2019	2020	2018	2019	2020	2018	2019	2020
1	2	3	4	5	6	7	8	9	10	11
1	Anak Balita Terlantar	6	1	1	3	1	4	50,00%	100,00%	400,00%
2	Anak Terlantar	2.520	1.300	1.300	-	440	1.264	0,00%	33,85%	97,23%
3	Anak Yang berhadapan Dengan Hukum	108	128	128	105	56	40	97,22%	43,75%	31,25%
4	Anak Jalanan	117	122	122	25	30	123	21,37%	24,59%	100,82%
5	Anak Dengan Kedisabilitas	1.675	1.630	1.625	19	22	1.630	1,13%	1,35%	100,31%
6	Anak Korban Tindak Kekerasan	95	128	128	95	56	40	100,00%	43,75%	31,25%
7	Anak Yang Memerlukan Perlindungan Khusus	98	128	128	98	56	98	100,00%	43,75%	76,56%
8	Lanjut Usia Terlantar	288	275	247	117	15	263	40,63%	5,45%	106,48%
9	Penyandang Disabilitas	2.277	3.230	3.187	85	85	2.281	3,73%	2,63%	71,57%
10	Tuna Susila	32	21	21	5	5	6	15,63%	23,81%	28,57%
11	Gelandangan	65	3	3	1	1	65	1,54%	33,33%	2166,67%
12	Pengemis	35	25	25	20	2	35	57,14%	8,00%	140,00%
13	Pemulung	87	88	88	-	-	87	0,00%	0,00%	98,86%
14	Kelompok Minoritas	18	-	-	18	1	10	100,00%	0,00%	0,00%
15	Bekas Warga Binaan Lembaga Pemasarakatan (BWBLP)	170	217	217	-	-	-	0,00%	0,00%	0,00%
16	Orang Dengan HIV/AIDS	505	375	375	15	15	10	2,97%	4,00%	2,67%
17	Korban Penyalahgunaan Napza	146	13	13	5	-	146	3,42%	0,00%	1123,08%
18	Korban Trafiiicking	-	5	5	-	3	6	0,00%	60,00%	120,00%
19	Korban Tindak Kekerasan	38	4	4	-	56	38	0,00%	1400,00%	950,00%
20	Pekerja Migran Bermasalah Sosial	-	-	-	-	10	-	0,00%	0,00%	0,00%
21	Korban Bencana Alam	37	-	-	45	24	1.569	121,62%	0,00%	0,00%
22	Korban Bencana Sosial	41	2	2	37	23	71	90,24%	1150,00%	3550,00%
23	Perempuan Rawan Sosial	590	5.050	5.050	41	590	590	6,95%	11,68%	11,68%
24	Fakir Miskin	44.040	42.440	42.440	44.040	44.040	58.223	100,00%	103,77%	137,19%
25	Keluarga Bermasalah Sosial Psikologi	38	290	290	25	25	16	65,79%	8,62%	5,52%
26	Komunitas Adat Terpencil	-	-	-	-	-	-	0,00%	0,00%	0,00%
<b>JUMLAH</b>		<b>53.026</b>	<b>55.475</b>	<b>55.399</b>	<b>44.799</b>	<b>45.556</b>	<b>66.615</b>	<b>84,48%</b>	<b>82,12%</b>	<b>120,25%</b>

14. Kota Bukittinggi

Tabel 4.20 Data populasi dan penanganan PPKS tahun 2018 s/d 2020

NO	JENIS PPKS	POPULASI			JUMLAH PPKS YANG TERTANGANI			% PPKS YANG TERTANGANI		
		2018	2019	2020	2018	2019	2020	2018	2019	2020
1	2	3	4	5	6	7	8	9	10	11
1	Anak Balita Terlantar	1	-	6	1	-	6	100,00%	0,00%	100,00%
2	Anak Terlantar	198	94	108	12	1	8	6,06%	1,06%	7,41%
3	Anak Yang berhadapan Dengan Hukum	9	2	3	9	2	3	100,00%	100,00%	100,00%
4	Anak Jalanan	-	9	8	-	9	8	0,00%	100,00%	100,00%
5	Anak Dengan Kedisabilitas	64	74	33	64	74	33	100,00%	100,00%	100,00%
6	Anak Korban Tindak Kekerasan	12	-	3	12	-	3	100,00%	0,00%	100,00%
7	Anak Yang Memerlukan Perlindungan Khusus	8	6	28	8	6	28	100,00%	100,00%	100,00%
8	Lanjut Usia Terlantar	443	383	401	443	383	401	100,00%	100,00%	100,00%
9	Penyandang Disabilitas	216	195	181	216	195	181	100,00%	100,00%	100,00%
10	Tuna Susila	2	-	-	2	-	-	100,00%	0,00%	0,00%
11	Gelandangan	-	5	4	-	5	4	0,00%	100,00%	100,00%
12	Pengemis	4	12	4	4	12	4	100,00%	100,00%	100,00%
13	Pemulung	23	39	11	23	39	11	100,00%	100,00%	100,00%
14	Kelompok Minoritas	7	3	1	7	3	1	100,00%	100,00%	100,00%
15	Bekas Warga Binaan Lembaga Pemasarakatan (BWBLP)	14	11	10	14	11	10	100,00%	100,00%	100,00%
16	Orang Dengan HIV/AIDS	55	-	1	55	-	1	100,00%	0,00%	100,00%
17	Korban Penyalahgunaan Napza	66	7	3	66	7	3	100,00%	100,00%	100,00%
18	Korban Trafiiicking	-	-	-	-	-	-	0,00%	0,00%	0,00%
19	Korban Tindak Kekerasan	-	-	35	-	-	35	0,00%	0,00%	100,00%
20	Pekerja Migran Bermasalah Sosial	-	-	-	-	-	-	0,00%	0,00%	0,00%
21	Korban Bencana Alam	1.497	614	-	1.497	614	-	100,00%	100,00%	0,00%
22	Korban Bencana Sosial	68	151	1	68	151	1	100,00%	100,00%	100,00%
23	Perempuan Rawan Sosial	810	724	490	810	724	490	100,00%	100,00%	100,00%
24	Fakir Miskin	5.772	5.742	5.231	5.772	5.742	5.231	100,00%	100,00%	100,00%
25	Keluarga Bermasalah Sosial Psikologi	22	240	35	22	240	35	100,00%	100,00%	100,00%
26	Komunitas Adat Terpencil	-	-	-	-	-	-	0,00%	0,00%	0,00%
<b>JUMLAH</b>		<b>9.291</b>	<b>8.311</b>	<b>6.597</b>	<b>9.105</b>	<b>8.218</b>	<b>6.497</b>	<b>98,00%</b>	<b>98,88%</b>	<b>98,48%</b>

## 15. Kota Payakumbuh

Tabel 4.21 Data populasi dan penanganan PPKS tahun 2018 s/d 2020

NO	JENIS PPKS	POPULASI			JUMLAH PPKS YANG TERTANGANI			% PPKS YANG TERTANGANI		
		2018	2019	2020	2018	2019	2020	2018	2019	2020
1	2	3	4	5	6	7	8	9	10	11
1	Anak Balita Terlantar	78	8	8	-	-	-	0,00%	0,00%	0,00%
2	Anak Terlantar	62	37	37	-	-	-	0,00%	0,00%	0,00%
3	Anak Yang berhadapan Dengan Hukum	10	6	6	-	-	-	0,00%	0,00%	0,00%
4	Anak Jalanan	25	5	5	-	-	-	0,00%	0,00%	0,00%
5	Anak Dengan Kedisabilitas	25	216	216	-	-	-	0,00%	0,00%	0,00%
6	Anak Korban Tindak Kekerasan	2	4	4	-	-	-	0,00%	0,00%	0,00%
7	Anak Yang Memerlukan Perlindungan Khusus	3	-	-	-	-	-	0,00%	0,00%	0,00%
8	Lanjut Usia Terlantar	220	319	319	-	-	-	0,00%	0,00%	0,00%
9	Penyandang Disabilitas	277	517	517	-	-	-	0,00%	0,00%	0,00%
10	Tuna Susila	1	-	-	-	-	-	0,00%	0,00%	0,00%
11	Gelandangan	1	1	1	-	-	-	0,00%	0,00%	0,00%
12	Pengemis	15	19	19	-	-	-	0,00%	0,00%	0,00%
13	Pemulung	62	56	56	-	-	-	0,00%	0,00%	0,00%
14	Kelompok Minoritas	3	1	1	-	-	-	0,00%	0,00%	0,00%
15	Bekas Warga Binaan Lembaga Pemasarakatan (BWBLP)	48	75	75	-	-	-	0,00%	0,00%	0,00%
16	Orang Dengan HIV/AIDS	1	4	4	-	-	-	0,00%	0,00%	0,00%
17	Korban Penyalahgunaan Napza	333	49	49	-	-	-	0,00%	0,00%	0,00%
18	Korban Trafiiicking	-	-	-	-	-	-	0,00%	0,00%	0,00%
19	Korban Tindak Kekerasan	7	27	27	-	-	-	0,00%	0,00%	0,00%
20	Pekerja Migran Bermasalah Sosial	5	-	-	-	-	-	0,00%	0,00%	0,00%
21	Korban Bencana Alam	1	-	-	-	-	-	0,00%	0,00%	0,00%
22	Korban Bencana Sosial	7	1	1	-	-	-	0,00%	0,00%	0,00%
23	Perempuan Rawan Sosial	491	1.546	1.546	-	-	-	0,00%	0,00%	0,00%
24	Fakir Miskin	6.383	4.082	4.082	-	-	-	0,00%	0,00%	0,00%
25	Keluarga Bermasalah Sosial Psikologi	7	10	10	-	-	-	0,00%	0,00%	0,00%
26	Komunitas Adat Terpencil	-	-	-	-	-	-	0,00%	0,00%	0,00%
<b>JUMLAH</b>		<b>8.067</b>	<b>6.983</b>	<b>6.983</b>	<b>-</b>	<b>-</b>	<b>-</b>	<b>0,00%</b>	<b>0,00%</b>	<b>0,00%</b>

Ket: PPKS yang tertangani belum di update

16. Kota Padang Panjang

Tabel 4.22 Data populasi dan penanganan PPKS tahun 2018 s/d 2020

NO	JENIS PPKS	POPULASI			JUMLAH PPKS YANG TERTANGANI			% PPKS YANG TERTANGANI		
		2018	2019	2020	2018	2019	2020	2018	2019	2020
1	2	3	4	5	6	7	8	9	10	11
1	Anak Balita Terlantar	-	1	-	-	1	-	0,00%	100,00%	0,00%
2	Anak Terlantar	26	57	50	26	19	13	100,00%	33,33%	26,00%
3	Anak Yang berhadapan Dengan Hukum	-	6	-	-	6	-	0,00%	100,00%	0,00%
4	Anak Jalanan	-	-	-	-	-	-	0,00%	0,00%	0,00%
5	Anak Dengan Kedisabilitas	79	64	98	79	51	85	100,00%	79,69%	86,73%
6	Anak Korban Tindak Kekerasan	-	-	-	-	-	-	0,00%	0,00%	0,00%
7	Anak Yang Memerlukan Perlindungan Khusus	-	-	-	-	-	-	0,00%	0,00%	0,00%
8	Lanjut Usia Terlantar	318	266	279	318	266	279	100,00%	100,00%	100,00%
9	Penyandang Disabilitas	255	211	224	255	211	224	100,00%	100,00%	100,00%
10	Tuna Susila	-	-	-	-	-	-	0,00%	0,00%	0,00%
11	Gelandangan	1	-	2	1	-	2	100,00%	0,00%	100,00%
12	Pengemis	5	3	3	5	3	3	100,00%	100,00%	100,00%
13	Pemulung	5	1	5	5	1	5	100,00%	100,00%	100,00%
14	Kelompok Minoritas	-	-	-	-	-	-	0,00%	0,00%	0,00%
15	Bekas Warga Binaan Lembaga Pemasyarakatan (BWBLP)	3	-	2	3	-	2	100,00%	0,00%	100,00%
16	Orang Dengan HIV/AIDS	-	-	-	-	-	-	0,00%	0,00%	0,00%
17	Korban Penyalahgunaan Napza	3	13	9	3	13	9	100,00%	100,00%	100,00%
18	Korban Trafiiicking	-	-	-	-	-	-	0,00%	0,00%	0,00%
19	Korban Tindak Kekerasan	-	-	-	-	-	-	0,00%	0,00%	0,00%
20	Pekerja Migran Bermasalah Sosial	-	-	-	-	-	-	0,00%	0,00%	0,00%
21	Korban Bencana Alam	-	-	-	-	-	-	0,00%	0,00%	0,00%
22	Korban Bencana Sosial	-	-	-	-	-	-	0,00%	0,00%	0,00%
23	Perempuan Rawan Sosial	279	259	228	279	259	228	100,00%	100,00%	100,00%
24	Fakir Miskin	3.414	2.985	428	3.414	2.985	428	100,00%	100,00%	100,00%
25	Keluarga Bermasalah Sosial Psikologi	4	3	4	4	3	4	100,00%	100,00%	100,00%
26	Komunitas Adat Terpencil	-	-	-	-	-	-	0,00%	0,00%	0,00%
<b>JUMLAH</b>		<b>4.392</b>	<b>3.869</b>	<b>1.332</b>	<b>4.392</b>	<b>3.818</b>	<b>1.282</b>	<b>100,00%</b>	<b>98,68%</b>	<b>96,25%</b>

17. Kota Sawahlunto

Tabel 4.23 Data populasi dan penanganan PPKS tahun 2018 s/d 2020

NO	JENIS PPKS	POPULASI			JUMLAH PPKS YANG TERTANGANI			% PPKS YANG TERTANGANI		
		2018	2019	2020	2018	2019	2020	2018	2019	2020
1	2	3	4	5	6	7	8	9	10	11
1	Anak Balita Terlantar	-	-	-	-	-	-	0,00%	0,00%	0,00%
2	Anak Terlantar	18	18	15	-	-	-	0,00%	0,00%	0,00%
3	Anak Yang berhadapan Dengan Hukum	-	1	45	-	-	-	0,00%	0,00%	0,00%
4	Anak Jalanan	10	-	-	-	-	-	0,00%	0,00%	0,00%
5	Anak Dengan Kedisabilitas	203	71	13	-	-	-	0,00%	0,00%	0,00%
6	Anak Korban Tindak Kekerasan	-	-	-	-	-	-	0,00%	0,00%	0,00%
7	Anak Yang Memerlukan Perlindungan Khusus	6	2	2	-	-	-	0,00%	0,00%	0,00%
8	Lanjut Usia Terlantar	764	626	635	-	-	-	0,00%	0,00%	0,00%
9	Penyandang Disabilitas	472	417	387	-	-	-	0,00%	0,00%	0,00%
10	Tuna Susila	-	-	-	-	-	-	0,00%	0,00%	0,00%
11	Gelandangan	-	-	-	-	-	-	0,00%	0,00%	0,00%
12	Pengemis	1	-	-	-	-	-	0,00%	0,00%	0,00%
13	Pemulung	21	-	-	-	-	-	0,00%	0,00%	0,00%
14	Kelompok Minoritas	-	-	-	-	-	-	0,00%	0,00%	0,00%
15	Bekas Warga Binaan Lembaga Pemasarakatan (BWBLP)	23	6	6	-	-	-	0,00%	0,00%	0,00%
16	Orang Dengan HIV/AIDS	-	-	-	-	-	-	0,00%	0,00%	0,00%
17	Korban Penyalahgunaan Napza	4	3	1	-	-	-	0,00%	0,00%	0,00%
18	Korban Trafiiicking	-	-	-	-	-	-	0,00%	0,00%	0,00%
19	Korban Tindak Kekerasan	6	-	-	-	-	-	0,00%	0,00%	0,00%
20	Pekerja Migran Bermasalah Sosial	-	-	-	-	-	-	0,00%	0,00%	0,00%
21	Korban Bencana Alam	97	-	-	-	-	-	0,00%	0,00%	0,00%
22	Korban Bencana Sosial	-	-	3	-	-	-	0,00%	0,00%	0,00%
23	Perempuan Rawan Sosial	481	337	339	-	-	-	0,00%	0,00%	0,00%
24	Fakir Miskin	1.582	2.778	2.675	-	-	-	0,00%	0,00%	0,00%
25	Keluarga Bermasalah Sosial Psikologi	9	-	1	-	-	-	0,00%	0,00%	0,00%
26	Komunitas Adat Terpencil	-	-	-	-	-	-	0,00%	0,00%	0,00%
<b>JUMLAH</b>		<b>3.697</b>	<b>4.259</b>	<b>4.122</b>	<b>-</b>	<b>-</b>	<b>-</b>	<b>0,00%</b>	<b>0,00%</b>	<b>0,00%</b>

Ket: PPKS yang tertangani belum di update

18. Kota Pariaman

Tabel 4.24 Data populasi dan penanganan PPKS tahun 2018 s/d 2020

NO	JENIS PPKS	POPULASI			JUMLAH PPKS YANG TERTANGANI			% PPKS YANG TERTANGANI		
		2018	2019	2020	2018	2019	2020	2018	2019	2020
1	2	3	4	5	6	7	8	9	10	11
1	Anak Balita Terlantar	61	20	20	-	-	-	0,00%	0,00%	0,00%
2	Anak Terlantar	237	46	46	-	-	-	0,00%	0,00%	0,00%
3	Anak Yang berhadapan Dengan Hukum	81	4	4	-	-	-	0,00%	0,00%	0,00%
4	Anak Jalanan	8	-	-	-	-	-	0,00%	0,00%	0,00%
5	Anak Dengan Kedisabilitas	98	47	47	-	-	-	0,00%	0,00%	0,00%
6	Anak Korban Tindak Kekerasan	1	1	1	-	-	-	0,00%	0,00%	0,00%
7	Anak Yang Memerlukan Perlindungan Khusus	1	6	6	-	-	-	0,00%	0,00%	0,00%
8	Lanjut Usia Terlantar	408	173	173	-	-	-	0,00%	0,00%	0,00%
9	Penyandang Disabilitas	459	173	173	-	-	-	0,00%	0,00%	0,00%
10	Tuna Susila	1	-	-	-	-	-	0,00%	0,00%	0,00%
11	Gelandangan	1	4	4	-	-	-	0,00%	0,00%	0,00%
12	Pengemis	17	4	4	-	-	-	0,00%	0,00%	0,00%
13	Pemulung	52	17	17	-	-	-	0,00%	0,00%	0,00%
14	Kelompok Minoritas	-	-	-	-	-	-	0,00%	0,00%	0,00%
15	Bekas Warga Binaan Lembaga Pemasarakatan (BWBLP)	31	15	15	-	-	-	0,00%	0,00%	0,00%
16	Orang Dengan HIV/AIDS	1	1	1	-	-	-	0,00%	0,00%	0,00%
17	Korban Penyalahgunaan Napza	16	4	4	-	-	-	0,00%	0,00%	0,00%
18	Korban Trafiiicking	-	-	-	-	-	-	0,00%	0,00%	0,00%
19	Korban Tindak Kekerasan	3	-	-	-	-	-	0,00%	0,00%	0,00%
20	Pekerja Migran Bermasalah Sosial	-	-	-	-	-	-	0,00%	0,00%	0,00%
21	Korban Bencana Alam	34	-	-	-	-	-	0,00%	0,00%	0,00%
22	Korban Bencana Sosial	2	1	1	-	-	-	0,00%	0,00%	0,00%
23	Perempuan Rawan Sosial	755	612	612	-	-	-	0,00%	0,00%	0,00%
24	Fakir Miskin	3.622	2.348	2.348	-	-	-	0,00%	0,00%	0,00%
25	Keluarga Bermasalah Sosial Psikologi	26	13	13	-	-	-	0,00%	0,00%	0,00%
26	Komunitas Adat Terpencil	-	-	-	-	-	-	0,00%	0,00%	0,00%
	<b>JUMLAH</b>	<b>5.915</b>	<b>3.489</b>	<b>3.489</b>	<b>-</b>	<b>-</b>	<b>-</b>	<b>0,00%</b>	<b>0,00%</b>	<b>0,00%</b>

Ket: PPKS yang tertangani belum di update



19. Kota Solok

Tabel 4.25 Data populasi dan penanganan PPKS tahun 2018 s/d 2020

NO	JENIS PPKS	POPULASI			JUMLAH PPKS YANG TERTANGANI			% PPKS YANG TERTANGANI		
		2018	2019	2020	2018	2019	2020	2018	2019	2020
1	2	3	4	5	6	7	8	9	10	11
1	Anak Balita Terlantar	-	-	-	-	-	-	0,00%	0,00%	0,00%
2	Anak Terlantar	874	762	279	-	-	-	0,00%	0,00%	0,00%
3	Anak Yang berhadapan Dengan Hukum	31	27	18	-	-	-	0,00%	0,00%	0,00%
4	Anak Jalanan	11	3	14	-	-	-	0,00%	0,00%	0,00%
5	Anak Dengan Kedisabilitas	58	57	50	-	-	-	0,00%	0,00%	0,00%
6	Anak Korban Tindak Kekerasan	30	27	11	-	-	-	0,00%	0,00%	0,00%
7	Anak Yang Memerlukan Perlindungan Khusus	11	-	-	-	-	-	0,00%	0,00%	0,00%
8	Lanjut Usia Terlantar	669	1.172	550	-	-	-	0,00%	0,00%	0,00%
9	Penyandang Disabilitas	263	233	259	-	-	-	0,00%	0,00%	0,00%
10	Tuna Susila	13	5	1	-	-	-	0,00%	0,00%	0,00%
11	Gelandangan	32	6	3	-	-	-	0,00%	0,00%	0,00%
12	Pengemis	77	58	18	-	-	-	0,00%	0,00%	0,00%
13	Pemulung	57	49	48	-	-	-	0,00%	0,00%	0,00%
14	Kelompok Minoritas	-	-	-	-	-	-	0,00%	0,00%	0,00%
15	Bekas Warga Binaan Lembaga Pemasarakatan (BWBLP)	79	75	72	-	-	-	0,00%	0,00%	0,00%
16	Orang Dengan HIV/AIDS	-	-	-	-	-	-	0,00%	0,00%	0,00%
17	Korban Penyalahgunaan Napza	80	60	55	-	-	-	0,00%	0,00%	0,00%
18	Korban Trafiiicking	-	-	-	-	-	-	0,00%	0,00%	0,00%
19	Korban Tindak Kekerasan	2	-	-	-	-	-	0,00%	0,00%	0,00%
20	Pekerja Migran Bermasalah Sosial	-	-	-	-	-	-	0,00%	0,00%	0,00%
21	Korban Bencana Alam	-	4	4	-	-	-	0,00%	0,00%	0,00%
22	Korban Bencana Sosial	-	8	4	-	-	-	0,00%	0,00%	0,00%
23	Perempuan Rawan Sosial	308	396	393	-	-	-	0,00%	0,00%	0,00%
24	Fakir Miskin	1.964	1.425	1.590	-	-	-	0,00%	0,00%	0,00%
25	Keluarga Bermasalah Sosial Psikologi	180	155	210	-	-	-	0,00%	0,00%	0,00%
26	Komunitas Adat Terpencil	-	-	-	-	-	-	0,00%	0,00%	0,00%
<b>JUMLAH</b>		<b>4.739</b>	<b>4.522</b>	<b>3.579</b>	-	-	-	<b>0,00%</b>	<b>0,00%</b>	<b>0,00%</b>

Ket: PPKS yang tertangani belum di update